



ESTADO DO PIAUÍ
PREFEITURA MUNICIPAL DE ELESBÃO VELOSO
PRAÇA JOSÉ MARTINS, Nº: 41 – BAIRRO: VERMELHA
CEP: 64.325-000 CNPJ: 06.554.844/0001-60
FONE: (86) 3285-1152 E (86) 3285-1101
E-MAIL: pmeveloso@ig.com.br

LEI Nº: 655 / 2015.

Estima a receita e fixa a despesa do Município de Elesbão Veloso para o exercício de 2016.

O PREFEITO DO MUNICÍPIO DE ELESBÃO VELOSO,

FAÇA SABER que a Câmara Municipal aprovou e eu sanciono a

seguinte lei:

Art. 1º. O orçamento do Município de Elesbão Veloso para o exercício de 2016, estima a receita e fixa a despesa em R\$ 30.256.023,66 (trinta milhões duzentos e cinquenta e seis mil vinte e três reais e sessenta e seis centavos) sendo:

- I. Orçamento Fiscal em R\$22.127.999,41 (vinte e dois milhões cento e vinte e sete mil novecentos e noventa e nove reais e quarenta e um centavos);
- II. Orçamento da Seguridade Social em R\$8.128.024,25 (oito milhões cento e vinte e oito mil vinte e quatro reais e vinte e cinco centavos).

Art. 2º. A receita será arrecadada na forma da legislação vigente e das especificações constantes dos quadros integrantes desta Lei, observando o seguinte desdobramento:

Sumário Geral da Receita por Fontes (Lei 4.320, art. 2º, § 1º, I)

	R\$	28.435.677,43	86,55%
RECEITAS CORRENTES	R\$	28.435.677,43	86,55%
Receita Tributária	R\$	960.879,31	2,92%
Receitas de Contribuições	R\$	202.087,06	0,62%
Receita Patrimonial	R\$	114.349,40	0,35%
Receita de Serviços	R\$	132.081,24	0,40%
Transferências Correntes	R\$	26.996.958,93	82,17%
Outras Receitas Correntes	R\$	29.321,49	0,09%
RECEITAS DE CAPITAL	R\$	4.419.069,54	13,45%
Operações de Crédito	R\$	0,00	0,00%
Alienação de Bens	R\$	0,00	0,00%
Transferências de Capital	R\$	4.419.069,54	13,45%
RECEITA BRUTA	R\$	32.854.746,97	100,00%
Deduções da Receita	R\$	-2.598.723,31	-7,91%
RECEITA LÍQUIDA	R\$	30.256.023,66	92,09%

Art. 3º. A despesa será realizada segundo a discriminação dos quadros integrantes desta Lei, com os seguintes desdobramentos:

I - Por Funções de Governo

01	Legislativa	R\$	918.070,91	3,03%
04	Administração	R\$	2.701.385,28	8,93%
08	Assistência Social	R\$	1.514.416,65	5,01%
10	Saúde	R\$	6.613.607,60	21,86%
12	Educação	R\$	11.225.637,93	37,10%
13	Cultura	R\$	281.982,97	0,93%
15	Urbanismo	R\$	3.327.512,08	11,00%
16	Habituação	R\$	163.408,02	0,54%
17	Saneamento	R\$	1.007.453,34	3,33%
18	Gestão Ambiental	R\$	16.000,00	0,05%
20	Agricultura	R\$	950.126,06	3,14%
24	Comunicações	R\$	23.618,08	0,08%
26	Transporte	R\$	546.353,47	1,81%
27	Desporto e Lazer	R\$	545.989,12	1,80%
28	Encargos Especiais	R\$	413.962,15	1,37%
99	Reserva de Contingência	R\$	6.500,00	0,02%
TOTAL		R\$	30.256.023,66	100,00%

II - Por Órgão da Administração

01.01	CÂMARA MUNICIPAL	R\$	930.610,91	3,08%
02.01	ASSESSORIA ADMINISTRATIVA	R\$	5.000,00	0,02%
02.02	ASSESSORIA DE COMUNICAÇÃO SOCIAL	R\$	86.071,87	0,28%
02.03	ASSESSORIA DE GABINETE	R\$	505.346,71	1,67%
02.04	ASSESSORIA TÉCNICA	R\$	181.590,00	0,60%
02.05	SEC. MUN. DE PLANEJ. E CONTROLADORIA GERAL	R\$	136.383,98	0,45%
02.06	SECRET. MUNICIPAL DE ADMINISTRAÇÃO	R\$	608.224,95	2,01%
02.07	SECRET. MUN. DE ASSISTÊNCIA SOCIAL	R\$	415.948,14	1,37%
02.08	SECRET. MUN. DE DESENV. ECONÔMICO	R\$	1.212.650,68	4,01%
02.09	SECRETARIA DE EDUCAÇÃO	R\$	11.225.637,93	37,10%
02.10	SEC. MUN. DE URBAN., OBRAS E INFRAESTRUTURA	R\$	5.164.778,22	17,07%
02.11	SECRETARIA DE FINANÇAS	R\$	1.237.232,07	4,09%
02.12	SECRETARIA MUNICIPAL DE SAÚDE / FMS	R\$	6.613.607,60	21,86%
02.13	SECRET. DA JUNVENT. E DO ESPORTE E LAZER	R\$	545.989,12	1,80%
02.14	SECRET. MUNICIPAL DA CULTURA E TURISMO	R\$	281.982,97	0,93%
02.15	FUNDO MUN. DE ASSISTÊNCIA SOCIAL - FMAS	R\$	1.098.468,51	3,63%
90.99	RESERVA DE CONTINGÊNCIA	R\$	6.500,00	0,02%
TOTAL		R\$	30.256.023,66	100,00%

Art. 4º. Fica o Poder Executivo autorizado a:

- I. Abrir durante o exercício créditos suplementares até o limite de 60% (sessenta por cento) do total da despesa fixada no artigo 1º observando-se o disposto no artigo 43 da Lei federal nº 4.320 de 17 de março de 1964.
- II. Abrir créditos suplementares até o limite consignado sob a denominação de Reserva de Contingência em conformidade com o disposto na Lei de Diretrizes Orçamentárias.
- III. Remanejar recursos no âmbito do mesmo órgão e do mesmo programa.

Parágrafo único. Não onerarão o limite previsto no inciso I, os créditos destinados a:

- I. Suprir insuficiência nas dotações de despesas a conta de recursos vinculados;

Art. 5º. As fontes de recurso aprovadas nesta Lei e em seus adicionais poderão ser modificadas pelos Poderes Legislativo e Executivo, visando ao atendimento das necessidades da execução dos programas, observando-se, em todo caso, as disponibilidades financeiras de cada fonte diferenciada de recurso.

Art. 6º. Fica o Poder Executivo autorizado a realizar operações de créditos por antecipação da receita até o limite de 7% (sete por cento) da receita corrente líquida, observadas as condições estabelecidas no artigo 38, da Lei Complementar nº 101, de 2000.

Art. 7º. Esta Lei entrará em vigor a partir de 1º de janeiro de 2016, revogadas as disposições em contrário.

José Ronaldo Gomes Barbosa
Prefeito Municipal

Jorge Luís Lopes Cavalcante
Secretário Municipal de Administração

Sancionada, numerada, registrada e publicada a presente Lei no Gabinete do Prefeito Municipal de Elesbão Veloso, Estado do Piauí, aos vinte e quatro dias do mês de dezembro do ano de dois mil e quinze.

Jorge Luís Lopes Cavalcante
Secretário Municipal de Administração



PREFEITURA MUN.DE ELESBAO VELOSO
Praça José Martins,41-Vermelha - CNPJ:06.554.844/0001-60

Orçamento Programa - Exercício de 2016

EVOLUÇÃO DA RECEITA
(Inc.III, Art.22º)

Verba Volant,

Escrepta Manu

Page 1

Lei: 644, Data: 11/12/2014

Codigo	Discriminação	Receita Arrecadada			Receita Prevista	
		2012	2013	2014	2015	2016
1000.00.00	RECEITAS CORRENTES					
1100.00.00	RECEITA TRIBUTARIA	453.970,00	543.564,10	690.396,06	668.020,26	960.879,31
1200.00.00	RECEITA DE CONTRIBUICOES	145.829,00	192.812,51	197.031,57	101.815,66	202.087,06
1300.00.00	RECEITA PATRIMONIAL	90.902,00	59.583,17	90.618,50	93.353,39	114.349,40
1600.00.00	RECEITA DE SERVICOS	707,00	1.230,00		125.791,66	132.081,24
1700.00.00	TRANSFERENCIAS CORRENTES	17.408.323,00	19.236.006,09	22.088.295,67	24.467.073,74	26.996.958,93
1900.00.00	OUTRAS RECEITAS CORRENTES	17.480,00	27.055,09	25.082,99	23.564,02	29.321,49
	Sub Total	18.117.211,00	20.060.250,96	23.091.424,79	25.479.618,73	28.435.677,43
2000.00.00	RECEITAS DE CAPITAL					
2100.00.00	OPERACOES DE CREDITO					
2200.00.00	ALIENACAO DE BENS	10.671,00		90.100,00	45.724,93	
2300.00.00	AMORTIZACOES DE EMPRESTIMOS					
2400.00.00	TRANSFERENCIAS DE CAPITAL	959.979,00	863.574,97	811.666,86	1.819.402,85	4.419.069,54
2500.00.00	OUTRAS RECEITAS DE CAPITAL					
	Sub Total	970.650,00	863.574,97	901.766,86	1.865.127,78	4.419.069,54
7000.00.00	RECEITAS CORRENTES - INTRA-ORGAMENTAF					
	Sub Total	0,00	0,00	0,00	0,00	0,00
8000.00.00	RECEITAS DE CAPITAL - INTRA-ORCAMENTARI					
	Sub Total	0,00	0,00	0,00	0,00	0,00



PREFEITURA MUN.DE ELESBAO VELOSO
Praça José Martins,41-Vermelha - CNPJ:06.554.844/0001-60

Orçamento Programa - Exercício de 2016

EVOLUÇÃO DA RECEITA
(Inc.III, Art.22º)

12 Anos

Page 2

Lei: 644, Data: 11/12/2014

Codigo	Discriminação	Receita Arrecadada			Receita Prevista	
		2012	2013	2014	2015	2016
9000.00.00	DEDUÇÕES DO FUNDEB					
9500.00.00	DEDUÇÕES DO FUNDEB		-1.945.346,04	-2.203.182,81	-2.467.334,46	-2.598.723,31
	Sub Total	0,00	-1.945.346,04	-2.203.182,81	-2.467.334,46	-2.598.723,31
TOTAL		19.087.861,00	18.978.479,89	21.790.008,84	24.877.412,05	30.256.023,66

**PREFEITURA MUN.DE ELESBAO VELOSO**

Praça José Martins,41-Vermelha - CNPJ:06.554.844/0001-60

Orçamento Programa - Exercício de 2016

TABELA EXPLICATIVA - EVOLUÇÃO DA DESPESA

(Inc. III, Art. 22)

Page 1

Lei: 644, Data: 11/12/2014

Codigo	Discriminação	DESPESA		
		Realizada 2014	Fixada 2015	Prevista 2016
DESPESAS CORRENTES				
3 1	PESSOAL E ENCARGOS SOCIAIS	12.131.945,92	13.040.016,25	14.200.101,36
3 2	JUROS E ENCARGOS DA DÍVIDA	13.841,28	27.447,00	18.062,52
3 3	OUTRAS DESPESAS CORRENTES	7.814.513,61	8.216.209,28	9.202.543,04
	Sub Total	19.960.300,81	21.283.672,53	23.420.706,92
DESPESAS DE CAPITAL				
4 4	INVESTIMENTOS	1.660.841,99	3.474.339,52	6.670.232,32
4 5	INVERSÕES FINANCEIRAS		4.000,00	4.000,00
4 6	AMORTIZAÇÃO DA DÍVIDA	124.471,73	108.900,00	154.584,42
	Sub Total	1.785.313,72	3.587.239,52	6.828.816,74
RESERVA DE CONTINGÊNCIA				
9 9	RESERVA DE CONTINGÊNCIA		6.500,00	6.500,00
	Sub Total	0,00	6.500,00	6.500,00
	TOTAL	21.745.614,53	24.877.412,05	30.256.023,66

**PREFEITURA MUN.DE ELESBAO VELOSO**

Praça José Martins,41-Vermelha - CNPJ:06.554.844/0001-60

Orçamento Programa - Exercício de 2016

TABELA EXPLICATIVA - EVOLUÇÃO DA DESPESA

(Inc. III, Art. 22)

Page 1

Lei: 644, Data: 11/12/2014

Codigo	Discriminação	DESPESA		
		Realizada 2014	Fixada 2015	Prevista 2016
DESPESAS CORRENTES				
3 1	PESSOAL E ENCARGOS SOCIAIS	12.131.945,92	13.040.016,25	14.200.101,36
3 2	JUROS E ENCARGOS DA DÍVIDA	13.841,28	27.447,00	18.062,52
3 3	OUTRAS DESPESAS CORRENTES	7.814.513,61	8.216.209,28	9.202.543,04
	Sub Total	19.960.300,81	21.283.672,53	23.420.706,92
DESPESAS DE CAPITAL				
4 4	INVESTIMENTOS	1.660.841,99	3.474.339,52	6.670.232,32
4 5	INVERSÕES FINANCEIRAS		4.000,00	4.000,00
4 6	AMORTIZAÇÃO DA DÍVIDA	124.471,73	108.900,00	154.584,42
	Sub Total	1.785.313,72	3.587.239,52	6.828.816,74
RESERVA DE CONTINGÊNCIA				
9 9	RESERVA DE CONTINGÊNCIA		6.500,00	6.500,00
	Sub Total	0,00	6.500,00	6.500,00
	TOTAL	21.745.614,53	24.877.412,05	30.256.023,66



PREFEITURA MUN.DE ELESBAO VELOSO

Praça José Martins,41-Vermelha - CNPJ:06.554.844/0001-60

Orçamento Programa - Exercício de 2016

Page 1

TABELA EXPLICATIVA - RELAÇÃO DE OPERAÇÕES ESPECIAIS

Lei: 644, Data: 11/12/2014

Código	Discriminação	Valor
0001	Encargos com o Parcelamento de Dívidas	172.646,94
0002	Contribuição para o PASEP	224.392,48
0003	Cobrança e Execução de Dívidas	16.922,73
0999	Reserva de Contigência	6.500,00
Total		420.462,15



PREFEITURA MUN.DE ELESBAO VELOSO

Praça José Martins,41-Vermelha

06.554.844/0001-60

Exercício: 2016

DESPESA ORÇADA POR FUNÇÃO

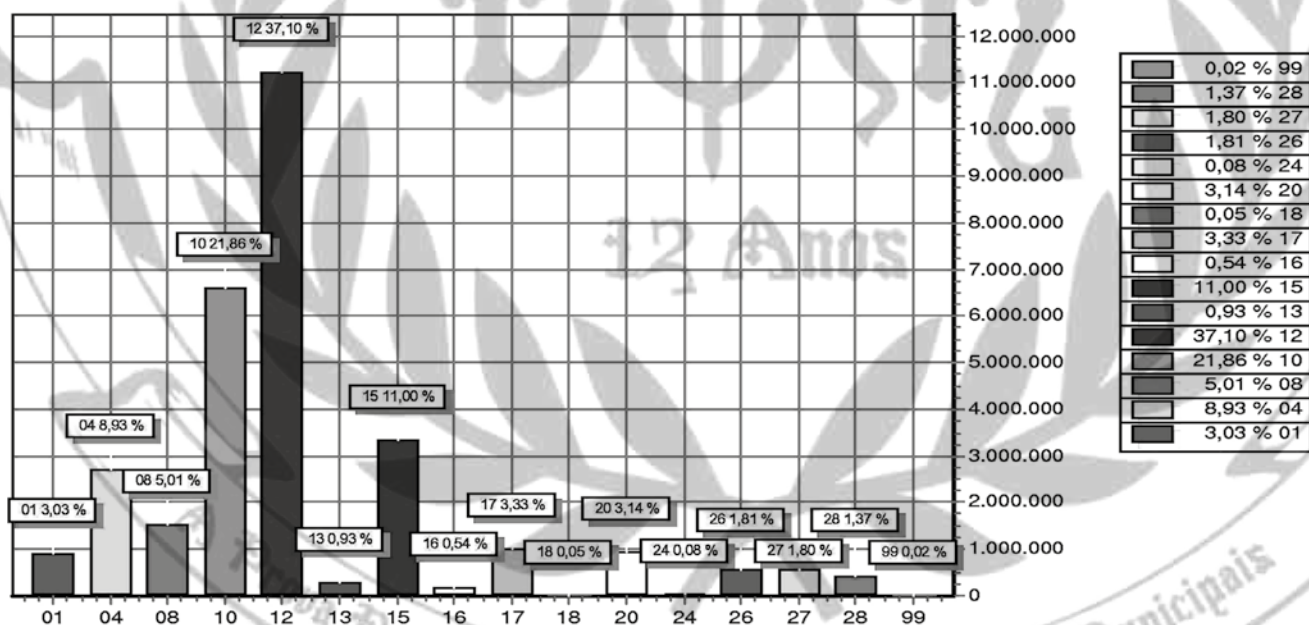

FUNÇÃO	DOTAÇÃO
01 Legislativa	918.070,91
04 Administração	2.701.385,28
08 Assistência Social	1.514.416,65
10 Saúde	6.613.607,60
12 Educação	11.225.637,93
13 Cultura	281.982,97
15 Urbanismo	3.327.512,08
16 Habitação	163.408,02
17 Saneamento	1.007.453,34
18 Gestão Ambiental	16.000,00
20 Agricultura	950.126,06
24 Comunicações	23.618,08
26 Transporte	546.353,47
27 Desporto e Lazer	545.989,12
28 Encargos Especiais	413.962,15
99 Reserva de Contingência	6.500,00
TOTAL	30.256.023,66



PREFEITURA MUN.DE ELESBAO VELOSO

Praça José Martins,41-Vermelha

06.554.844/0001-60

Exercício: 2016

DESPESA ORÇADA POR GRUPO

ELESBÃO VELOSO - PI

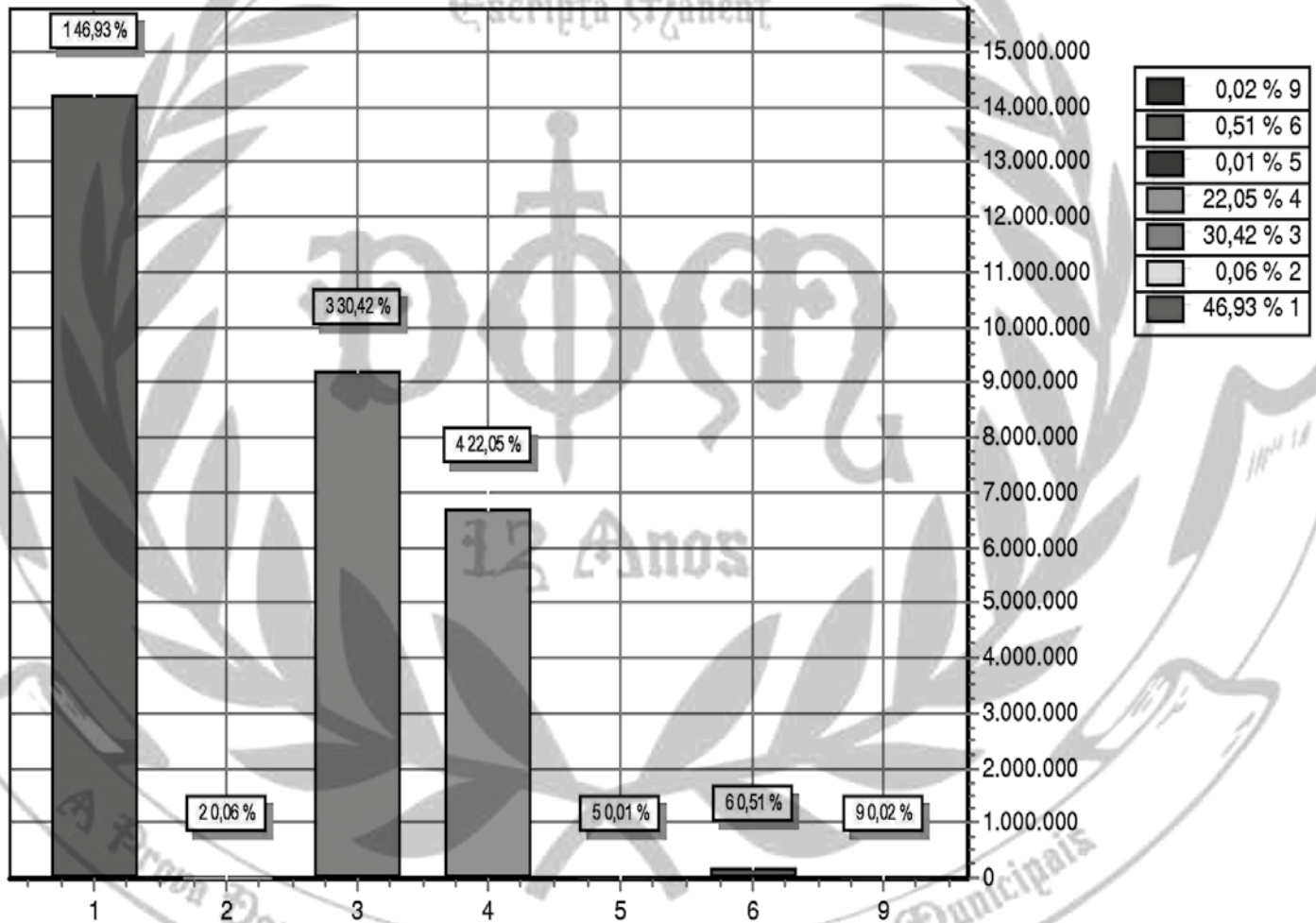

GRUPO		DOTAÇÃO
1	PESSOAL E ENCARGOS SOCIAIS	14.200.101,36
2	JUROS E ENCARGOS DA DÍVIDA	18.062,52
3	OUTRAS DESPESAS CORRENTES	9.202.543,04
4	INVESTIMENTOS	6.670.232,32
5	INVERSÕES FINANCEIRAS	4.000,00
6	AMORTIZAÇÃO DA DÍVIDA	154.584,42
9	RESERVA DE CONTINGÊNCIA	6.500,00
TOTAL		30.256.023,66

LOA - 2016



PREFEITURA MUN.DE ELESBAO VELOSO

Praça José Martins,41-Vermelha

06.554.844/0001-60

Exercício: 2016

RECEITA PREVISTA

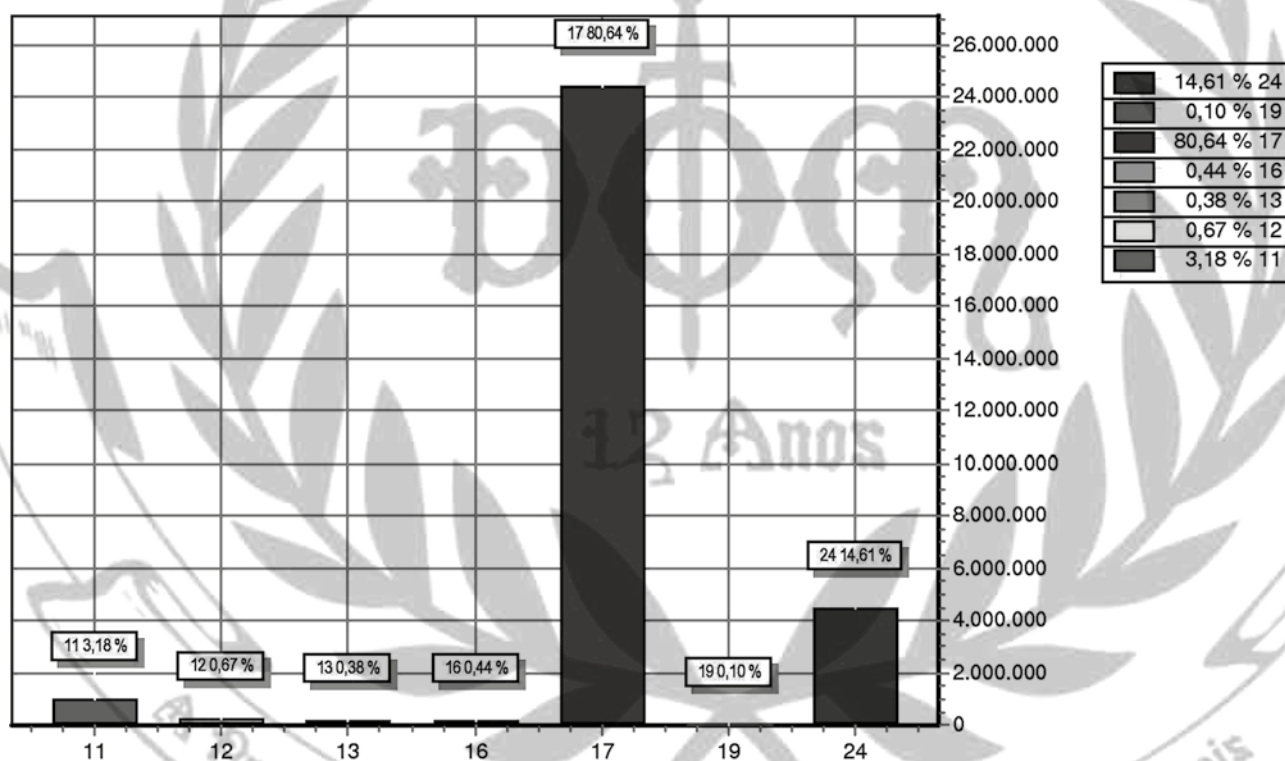

CODIGO	PREVISTO
11 RECEITA TRIBUTARIA	960.879,31
12 RECEITA DE CONTRIBUICOES	202.087,06
13 RECEITA PATRIMONIAL	114.349,40
16 RECEITA DE SERVICOS	132.081,24
17 TRANSFERENCIAS CORRENTES	24.398.235,62
19 OUTRAS RECEITAS CORRENTES	29.321,49
24 TRANSFERENCIAS DE CAPITAL	4.419.069,54
TOTAL	30.256.023,66



PREFEITURA MUN.DE ELESBAO VELOSO

Praça José Martins,41-Vermelha - CNPJ:06.554.844/0001-60
Orçamento Programa - Exercício de 2016

DEMONSTRATIVO DA RECEITA E DESPESA SEGUNDO AS CATEGORIAS ECONOMICAS
(Inc.II, §1º, Art.2º)

Anexo 01

Page 1

Lei: 644, Data: 11/12/2014

RECEITA	R\$	R\$
RECEITAS CORRENTES		
RECEITA TRIBUTARIA	960.879,31	
RECEITA DE CONTRIBUICOES	202.087,06	
RECEITA PATRIMONIAL	114.349,40	
RECEITA DE SERVICOS	132.081,24	
TRANSFERENCIAS CORRENTES	26.996.958,93	
OUTRAS RECEITAS CORRENTES	29.321,49	
DEDUÇÕES DO FUNDEB	-2.598.723,31	
SUB TOTAL		25.836.954,12
TOTAL		25.836.954,12
SUPERAVIT DO ORÇAMENTO CORRENTE		2.416.247,20
RECEITAS DE CAPITAL		
TRANSFERENCIAS DE CAPITAL	4.419.069,54	
SUB TOTAL		4.419.069,54
TOTAL		6.835.316,74
RESUMO		
RECEITAS CORRENTES	28.435.677,43	
RECEITAS DE CAPITAL	4.419.069,54	
DEDUÇÕES DO FUNDEB	-2.598.723,31	
TOTAL DE RECEITAS		30.256.023,66
TOTAL		30.256.023,66

DESPESA	R\$	R\$
DESPESAS CORRENTES		
PESSOAL E ENCARGOS SOCIAIS	14.200.101,36	
JUROS E ENCARGOS DA DÍVIDA	18.062,52	
OUTRAS DESPESAS CORRENTES	9.202.543,04	
SUB TOTAL		23.420.706,92
SUPERAVIT DO ORÇAMENTO CORRENTE		2.416.247,20
TOTAL		25.836.954,12
DESPESAS DE CAPITAL		
INVESTIMENTOS	6.670.232,32	
INVERSÕES FINANCEIRAS	4.000,00	
AMORTIZAÇÃO DA DÍVIDA	154.584,42	
SUB TOTAL		6.828.816,74
RESERVA DE CONTINGENCIA		6.500,00
TOTAL		6.835.316,74
RESUMO		
DESPESAS CORRENTES	23.420.706,92	
DESPESAS DE CAPITAL	6.828.816,74	
RESERVA DE CONTINGÊNCIA	6.500,00	
TOTAL DE DESPESA		30.256.023,66
TOTAL		30.256.023,66



PREFEITURA MUN.DE ELESBAO VELOSO

Praça José Martins,41-Vermelha - CNPJ:06.554.844/0001-60
Orçamento Programa - Exercício de 2016

DEMONSTRATIVO DA RECEITA E DESPESA SEGUNDO AS CATEGORIAS ECONOMICAS
(Inc.II, §1º, Art.2º)

Anexo 01

Page 2

Lei: 644, Data: 11/12/2014



PREFEITURA MUN.DE ELESBAO VELOSO

Praça José Martins,41-Vermelha - CNPJ:06.554.844/0001-60

Anexo 02

Page 1

Orçamento Programa - Exercício de 2016

RECEITAS SEGUNDAS AS CATEGORIAS ECONOMICAS

Lei: 644, Data: 11/12/2014

Código	Especificação	F.R.-C.A.	Desdobramento	SubCategoria Fonte	Categoria Econômica
1000.00.00	RECEITAS CORRENTES				28.435.677,43
1100.00.00	RECEITA TRIBUTARIA			960.879,31	
1110.00.00	IMPOSTOS			925.969,26	
1112.00.00	IMPOSTOS SOBRE O PATRIMONIO E A RENDA		294.728,01		
1112.02.00	IPTU	0.001.00.100.000	15.933,39		
1112.04.00	IMPOSTO SOBRE A RENDA E PROVENTOS DE QUALQUER NATUREZA		256.210,21		
1112.04.31	RETIDOS NAS FONTES	0.001.00.100.000	256.210,21		
1112.08.00	IMP.S/TRANSM.INTER VIVOS-BENS MOVEIS E DIREIT.SOBRE IMOVEIS	0.001.00.100.000	22.584,41		
1113.00.00	IMPOSTOS SOBRE A PRODUCAO E A CIRCULACAO		631.241,25		
1113.05.00	ISS	0.001.00.100.000	631.241,25		
1120.00.00	TAXAS			34.910,05	
1121.00.00	TAXAS PELO EXERCICIO DO PODER DE POLICIA		33.454,75		
1121.25.00	TAXA LICEN. P/FUNCI. ESTAB.COMER.INDUST. E PREST.SERV.	0.001.00.100.000	32.615,71		
1121.36.00	TAXA DE APREENSAO, DEPÓSITO OU LIBERAÇÃO DE ANIMAIS	0.001.00.100.000	839,04		
1122.00.00	TAXAS PELA PRESTACAO DE SERVICOS		1.455,30		
1122.99.00	OUTRAS TAXAS PELA PRESTACAO DE SERVIÇOS	0.001.00.100.000	1.455,30		
1200.00.00	RECEITA DE CONTRIBUICOES			202.087,06	
1210.00.00	CONTRIBUICOES SOCIAIS			1.487,06	
1210.99.00	OUTRAS CONTRIBUIÇÕES SOCIAIS		1.487,06		
1210.99.01	Contribuição ao Fundo da Criança e Adolescente	0.003.03.400.000	1.358,45		
1210.99.02	Contribuição ao Fundo Municipal de Saúde	0.010.10.300.000	128,61		
1230.00.00	CONTRIB.P/CUSTEIO DO SERVIÇO DE ILUMINAÇÃO PÚBLICA			200.600,00	
1230.01.00	Contrib.p/o Custeio dos Serv. Ilumin.Pública - COSIP	0.001.00.100.000	200.600,00		
1300.00.00	RECEITA PATRIMONIAL			114.349,40	
1310.00.00	RECEITAS IMOBILIARIAS			16.626,08	
1311.00.00	ALUGUEIS		4.068,75		
1311.99.00	OUTRAS RECEITAS DE ALUGUÉIS	0.001.00.100.000	4.068,75		
1313.00.00	FOROS		71,90		
1313.00.00	FOROS	0.001.00.100.000	71,90		
1314.00.00	LAUDÁMIOS		12.485,43		
1314.00.00	LAUDÉMIOS	0.001.00.100.000	12.485,43		
1320.00.00	RECEITAS DE VALORES MOBILIARIOS			97.723,32	
1325.00.00	REMUNERACAO DE DEPOSITOS BANCARIOS		97.723,32		
1325.01.00	REMUNERACAO DE DEPOSITOS DE RECURSOS VINCULADOS		74.451,79		
1325.01.02	RECEITA REMUNERAÇÃO DEPÓS. BANCAR.RECUR.VINCUL.FUNDEB	0.009.94.260.000	26.235,97		
1325.01.03	RECEITA REMUN.DEPÓS. BANC.RECUR.VINC. FNS	0.010.94.300.000	11.151,95		
1325.01.05	RECEITA REMUNER.DEPÓS.BANC.RECUR.VINC.-MDE	0.008.94.200.000	25.454,04		
1325.01.10	RECEITA REMUN.DEPÓS.BANC.RECUR.VINCUL.-FNAS	0.003.94.110.000	15,27		
1325.01.10	RECEITA REMUN.DEPÓS.BANC.RECUR.VINCUL.-FNAS	0.003.94.400.000	1.423,67		
1325.01.99	RECEITA REMUN.OUTROS DEPÓS.BANC.RECURSOS VINCULADOS	0.001.94.110.000	10.170,89		
1325.02.00	REMUNERACAO DE DEPOSITOS DE RECURSOS NAO VINCULADOS		23.271,53		
1325.02.01	RECEITA DE REMUNERAÇÃO DE DEPÓSITOS DE POUPANÇA	0.001.94.100.000	187,11		
1325.02.99	REMUN. DE OUTROS DEPÓSITOS DE RECURSOS NÃO VINCULADOS	0.001.94.100.000	23.084,42		
1600.00.00	RECEITA DE SERVICOS			132.081,24	
1600.13.00	SERVICOS ADMINISTRATIVOS		129.493,00		
1600.13.01	SERVIÇOS DE INSCRIÇÃO EM CONCURSOS PÚBLICOS	0.001.00.100.000	128.758,13		
1600.13.02	SERVIÇOS DE VENDA DE EDITAIS	0.001.00.100.000	612,39		
1600.13.07	SERVIÇOS DE FOTOCOPIAS E/OU COPIAS HELIOGRÁFICAS	0.001.00.100.000	122,48		
1600.19.00	SERVIÇOS RECREATIVOS E CULTURAIS		2.457,19		
1600.19.00	SERVIÇOS RECREATIVOS E CULTURAIS	0.001.00.100.000	2.457,19		
1600.99.00	OUTROS SERVIÇOS	0.001.00.100.000	131,05		
1700.00.00	TRANSFERENCIAS CORRENTES			26.996.958,93	
1720.00.00	TRANSFERENCIAS INTERGOVERNAMENTAIS			26.866.958,93	
1721.00.00	TRANSFERENCIAS DA UNIAO		16.321.025,31		
1721.01.00	PARTICIPACAO NA RECEITA DA UNIAO		11.542.466,42		
1721.01.02	COTA-PARTE FPM	0.001.00.100.000	11.008.629,18		
1721.01.03	COTA-PARTE FPM - 1% COTA DEZEMBRO	0.001.00.100.000	259.665,22		
1721.01.04	COTA-PARTE FPM - 1% COTA JULHO	0.001.00.100.000	259.665,22		
1721.01.05	COTA-PARTE ITR	0.001.00.100.000	14.506,80		
1721.22.00	TRANSFERENCIAS DA COMPENSACAO FINANCEIRA PELA EXPLORACAO DE		107.830,44		
1721.22.70	COTA-PARTE DO FUNDO ESPECIAL DO PETRÓLEO - FEP	0.001.00.100.000	107.830,44		

PREFEITURA MUN.DE ELESBAO VELOSO

Praça José Martins,41-Vermelha - CNPJ:06.554.844/0001-60

Anexo 02

Page 2

Orçamento Programa - Exercício de 2016

RECEITAS SEGUNDAS AS CATEGORIAS ECONOMICAS

Lei: 644, Data: 11/12/2014

Código	Especificação	F.R.-C.A.	Desdobramento	SubCategoria Fonte	Categoria Econômica
1721.33.00	TRANSFERÊNCIA DE RECURSOS SUS- FUNDO A FUNDO		3.018.686,13		
1721.33.01	PAB-FIXO - Piso de Atenção Básica	0.010.10.300.009	423.183,60		
1721.33.03	PSF- Programa Saúde da Família	0.010.10.300.011	943.299,00		
1721.33.07	PISB - Prog. Incentivo a Saúde Bucal	0.010.10.300.010	295.029,00		
1721.33.10	Núcleos de Apoio a Saúde - NASF	0.010.10.300.001	252.000,00		
1721.33.16	Prog. de Melhoria do Acesso e da Qualidade - PMAQ	0.010.10.300.005	161.700,00		
1721.33.18	Piso Fixo de Vigilância em Saúde (PFVS)	0.010.10.300.002	82.576,96		
1721.33.19	Sev. de Atendimento Móvel de Urgência (SAMU 192) FNS	0.010.10.300.003	165.375,00		
1721.33.20	CEO - Centro de Especialidades Odontológicas	0.010.10.300.004	124.740,00		
1721.33.21	Assistência Financeira Complementar do Piso ACS - 95%	0.010.10.300.008	449.090,46		
1721.33.26	Fortalecimento Políticas Afetas à Atuação ACS/ACE - 5%	0.010.10.300.008	23.636,34		
1721.33.27	Programa de Assistência Farmacêutica Básica	0.010.10.300.012	77.593,95		
1721.33.32	PISO FIXO DE VIGILANCIA SANITARIA PARTE - FNS	0.010.10.300.002	1.540,67		
1721.33.33	PISO FIXO DE VIGILANCIA SANITARIA - PARTE ANVISA	0.010.10.300.002	1.118,67		
1721.33.34	INCENTIVO PONTUAIS P/ AÇÕES DE SERV DE VIG EM SAUDE - IPVS	0.010.10.300.002	17.802,48		
1721.34.00	TRANSFERÊNCIA DE RECURSOS FNAS		486.942,60		
1721.34.02	Piso Fixo de Média Complexidade - MES	0.003.03.400.001	32.340,00		
1721.34.03	Piso Fixo de Média Complexidade - PAEFI	0.003.03.400.002	81.900,00		
1721.34.04	Piso Transição Média Complex. (Def.)	0.003.03.400.003	2.835,00		
1721.34.05	PBF - Piso Básico Fixo	0.003.03.400.004	75.600,00		
1721.34.06	Piso Básico Variável III - Equipe Volante	0.003.03.400.005	18.900,00		
1721.34.07	Piso Básico Variável - SCFV	0.003.03.400.006	176.400,00		
1721.34.08	Índice de Gestão Descentralizado do Suas - IGDSUAS	0.003.03.400.007	29.606,47		
1721.34.09	Índice de Gestão Descentralizado - IGDBF	0.003.03.400.008	69.361,13		
1721.35.00	TRANSFERENCIA DE RECURSOS DO FUNDO NACIONAL DE DESENVOLVIMEN		1.160.493,03		
1721.35.01	TRANSFERÊNCIAS DO SALÁRIO-EDUCAÇÃO	0.008.08.200.001	290.781,58		
1721.35.02	TRANSF.FNDE AO PROGRAMA DINHEIRO DIRETO NA ESCOLA-PDDE	0.008.08.200.002	21.525,00		
1721.35.03	TRANSF.FNDE PROGRAMA NACIONAL DE ALIMENTAÇÃO-PNAE	0.008.08.200.003	254.998,80		
1721.35.04	TRANSF.FNDE PROGRAMA NACIONAL TRANSPORTE ESCOLAR-PNATE	0.008.08.200.004	57.069,20		
1721.35.99	OUTRAS TRANSF.FUNDO NAC.DESENV.EDUCAÇÃO-FNDE	0.008.08.200.005	846,99		
1721.35.99	OUTRAS TRANSF.FUNDO NAC.DESENV.EDUCAÇÃO-FNDE	0.008.08.200.016	535.271,46		
1721.36.00	TRANSF.FINANÇEIRA DO ICMS- DESONERAÇÃO - L.C. Nº 87/96	0.001.00.100.000	3.450,26		
1721.99.00	OUTRAS TRANSFERÊNCIAS DA UNIÃO		1.156,43		
1721.99.02	CFM - Departamento Nacional de Produção Mineral	0.001.00.100.000	1.156,43		
1722.00.00	TRANSFERENCIAS DOS ESTADOS		2.315.955,71		
1722.01.00	PARTICIPACAO NA RECEITA DOS ESTADOS		2.015.994,33		
1722.01.01	COTA-PARTE DO ICMS	0.001.00.100.000	1.815.187,23		
1722.01.02	COTA-PARTE DO IPVA	0.001.00.100.000	151.311,83		
1722.01.04	COTA-PARTE DO IPI SOBRE EXPORTAÇÃO	0.001.00.100.000	531,20		
1722.01.13	COTA-PARTE DA CONTRIB.INTERVENÇÃO NO DOMÍNIO ECONÔMICO	0.001.00.100.000	476,20		
1722.01.99	OUTRAS PARTICIPAÇÕES NA RECEITA DOS ESTADOS	0.008.08.200.007	48.487,87		
1722.33.00	TRANSF.RECUR.ESTADO P/PROGR. SAÚDE-REPASSE FUNDO A FUNDO		299.961,38		
1722.33.01	Serviço de Atendimento Móvel de Urgência - SAMU	0.010.10.300.022	52.500,00		
1722.33.02	Atenção Básica - Co-Financiamento Estado	0.010.10.300.022	66.388,88		
1722.33.03	Assistência Farmácia Básica - Co-Financiamento Estado	0.010.10.300.022	23.572,50		
1722.33.04	CEO TPI - Co-Financiamento Estado	0.010.10.300.022	43.312,50		
1722.33.05	CO-Financiamento LRPD-LAB Reg Prot Dentaria	0.010.10.300.022	19.687,50		
1722.33.07	Laboratório Regional de Prótese Dentária - LRPD	0.010.10.300.023	94.500,00		
1724.00.00	TRANSFERENCIAS MULTIGOVERNAMENTAIS		8.229.977,91		
1724.01.00	TRANSF.RECURSOS DO FUNDO DE MANUTENÇÃO E DESENVOLVIMENTO	0.009.09.230.000	6.526.280,44		
1724.02.00	TRANSF RECUR.COMPLEMENTAÇÃO DA UNIÃO - FUNDEB	0.009.09.230.000	1.703.697,47		
1760.00.00	TRANSFERENCIAS DE CONVENIOS			130.000,00	
1761.00.00	TRANSFERENCIAS DE CONVENIOS DA UNIAO E DE SUAS ENTIDADES		100.000,00		
1761.99.00	OUTRAS TRANSFERÊNCIAS DE CONVÊNIO DA UNIÃO	0.005.05.110.000	100.000,00		
1762.00.00	TRANSFERENCIAS DOS ESTADOS E DE SUAS ENTIDADES		30.000,00		
1762.99.00	OUTRAS TRANSFERÊNCIAS DE CONVÊNIO DO ESTADO	0.002.02.110.000	30.000,00		
1900.00.00	OUTRAS RECEITAS CORRENTES			29.321,49	
1910.00.00	MULTAS E JUROS DE MORA			79,53	
1919.00.00	MULTAS DE OUTRAS ORIGENS		79,53		
1919.99.00	OUTRAS MULTAS	0.001.00.100.000	79,53		

Verba Volant,
Scripta Manent



PREFEITURA MUN.DE ELESBAO VELOSO

Praça José Martins,41-Vermelha - CNPJ:06.554.844/0001-60

Anexo 02

Page 3

Orçamento Programa - Exercício de 2016

RECEITAS SEGUNDAS AS CATEGORIAS ECONOMICAS

Lei: 644, Data: 11/12/2014

Código	Especificação	F.R.-C.A.	Desdobramento	SubCategoria Fonte	Categoria Econômica
1930.00.00	RECEITA DA DIVIDA ATIVA			19.185,42	
1931.00.00	RECEITA DA DIVIDA ATIVA TRIBUTARIA		19.185,42		
1931.11.00	RECEITA DA DIVIDA ATIVA DO IPTU	0.001.00.100.000	18.924,55		
1931.99.00	RECEITA DA DIVIDA ATIVA DE OUTROS TRIBUTOS		260,87		
1931.99.01	RECEITA DA DIVIDA ATIVA DE OUTROS TRIBUTOS - PRINCIPAL	0.001.00.100.000	260,87		
1990.00.00	RECEITAS CORRENTES DIVERSAS			10.056,54	
1990.99.00	OUTRAS RECEITAS	0.001.00.100.000	10.056,54		
2000.00.00	RECEITAS DE CAPITAL				4.419.069,54
2400.00.00	TRANSFERENCIAS DE CAPITAL			4.419.069,54	
2470.00.00	TRANSFERENCIAS DE CONVENIOS			4.419.069,54	
2471.00.00	TRANSFERENCIAS DE CONVENIOS DA UNIAO E DE SUAS ENTIDADES		4.419.069,54		
2471.01.00	TRANSF.CONVÊNIO DA UNIÃO PARA O SUS		288.000,00		
2471.01.03	Incentivo Const. da Academia da Saúde - Ampliada	0.010.10.300.019	288.000,00		
2471.99.00	OUTRAS TRANSFERÊNCIAS DE CONVÊNIO DA UNIÃO		4.131.069,54		
2471.99.02	Demais Transf. de Conv. da União	0.005.05.110.000	4.131.069,54		
9000.00.00	DEDUÇÕES DO FUNDEB				-2.598.723,31
9500.00.00	DEDUÇÕES DO FUNDEB			-2.598.723,31	
9510.00.00	DEDUÇÕES DO FUNDEB			-2.598.723,31	
9510.00.00	DEDUÇÕES DO FUNDEB	0.001.00.100.000	-2.598.723,31		
Total das Receitas (exceto Intra-Orçamentárias)					30.256.023,66
Total Geral das Receitas					30.256.023,66



PREFEITURA MUN.DE ELESBAO VELOSO

Praça José Martins,41-Vermelha - CNPJ:06.554.844/0001-60

Orçamento Programa - Exercício de 2016

Anexo 02

Orcamentario

Page 1

NATUREZA DA DESPESA - CONSOLIDAÇÃO GERAL

Lei: 644, Data: 11/12/2014

Código	Especificação	Elemento	Modalidade	Grupo	Categoria Econômica
30.00.00	DESPESAS CORRENTES				23.420.706,92
31.00.00	PESSOAL E ENCARGOS SOCIAIS			14.200.101,36	
31.90.00	APLICAÇÕES DIRETAS		14.178.811,36		
31.90.01	APOSENTADORIAS, RESERVA REMUNERADA E REFORMAS	1.000,00			
31.90.04	CONTRATAÇÃO POR TEMPO DETERMINADO	109.130,39			
31.90.11	VENCIMENTOS E VANTAGENS FIXAS - PESSOAL CIVIL	9.983.073,49			
31.90.13	OBRIGAÇÕES PATRONAIS	2.288.978,59			
31.90.16	OUTRAS DESPESAS VARIÁVEIS - PESSOAL CIVIL	1.045,00			
31.90.91	SENTENÇAS JUDICIAIS	1.677.865,29			
31.90.92	DESPESAS DE EXERCÍCIOS ANTERIORES	102.673,60			
31.90.94	INDENIZAÇÕES TRABALHISTAS - INTRA-ORÇAMENTÁRIO	15.045,00			
31.95.00	Aplicação Direta à conta de recursos de que tratam os §§ 1º		21.290,00		
31.95.92	DESPESAS DE EXERCÍCIOS ANTERIORES	21.290,00			
32.00.00	JUROS E ENCARGOS DA DÍVIDA			18.062,52	
32.90.00	APLICAÇÕES DIRETAS		18.062,52		
32.90.21	JUROS SOBRE A DÍVIDA POR CONTRATO	18.062,52			
33.00.00	OUTRAS DESPESAS CORRENTES			9.202.543,04	
33.50.00	TRANSFERÊNCIAS A INSTITUIÇÕES PRIVADAS SEM FINS LUCRATIVOS		77.574,60		
33.50.41	CONTRIBUIÇÕES	64.207,10			
33.50.43	SUBVENÇÕES SOCIAIS	13.367,50			
33.90.00	APLICAÇÕES DIRETAS		9.123.968,44		
33.90.04	CONTRATAÇÃO POR TEMPO DETERMINADO	53.407,18			
33.90.14	DIÁRIAS - PESSOAL CIVIL	180.752,01			
33.90.19	AUXÍLIO FARDAMENTO	2.045,00			
33.90.30	MATERIAL DE CONSUMO	2.178.899,26			
33.90.31	PREMIAÇÕES CULTURAIS, ARTÍSTICAS, CIENTÍFICAS, DESPORTIVAS E	56.507,55			
33.90.32	MATERIAL, BEM OU SERVIÇO PARA DISTRIBUIÇÃO GRATUITA	112.313,57			
33.90.33	PASSAGENS E DESPESAS COM LOCOMOÇÃO	1.463.933,76			
33.90.35	SERVIÇOS DE CONSULTORIA	381.825,29			
33.90.36	OUTROS SERVIÇOS DE TERCEIROS - PESSOA FÍSICA	1.557.318,68			
33.90.38	ARRENDAMENTO MERCANTIL	1.000,00			
33.90.39	OUTROS SERVIÇOS DE TERCEIROS - PESSOA JURÍDICA	2.453.794,73			
33.90.47	OBRIGAÇÕES TRIBUTÁRIAS E CONTRIBUTIVAS	334.624,42			
33.90.48	OUTROS AUXÍLIOS FINANCEIROS A PESSOA FÍSICA	26.365,92			
33.90.49	AUXÍLIO TRANSPORTE	1.000,00			
33.90.91	SENTENÇAS JUDICIAIS	1.000,00			
33.90.92	DESPESAS DE EXERCÍCIOS ANTERIORES	142.018,80			
33.90.93	INDENIZAÇÕES E RESTITUIÇÕES	177.162,27			
33.95.00	Aplicação Direta à conta de recursos de que tratam os §§ 1º		1.000,00		
33.95.92	DESPESAS DE EXERCÍCIOS ANTERIORES	1.000,00			
40.00.00	DESPESAS DE CAPITAL				6.828.816,74
44.00.00	INVESTIMENTOS			6.670.232,32	
44.90.00	APLICAÇÕES DIRETAS		6.670.232,32		
44.90.30	MATERIAL DE CONSUMO	78.461,21			
44.90.33	PASSAGENS E DESPESAS COM LOCOMOÇÃO	1.000,00			
44.90.36	OUTROS SERVIÇOS DE TERCEIROS - PESSOA FÍSICA	145.504,09			
44.90.39	OUTROS SERVIÇOS DE TERCEIROS - PESSOA JURÍDICA	138.432,20			
44.90.51	OBRAS E INSTALAÇÕES	5.893.730,68			
44.90.52	EQUIPAMENTOS E MATERIAL PERMANENTE	412.104,14			
44.90.93	INDENIZAÇÕES E RESTITUIÇÕES	1.000,00			
45.00.00	INVERSÕES FINANCEIRAS			4.000,00	
45.90.00	APLICAÇÕES DIRETAS		4.000,00		
45.90.61	AQUISIÇÃO DE IMÓVEIS	4.000,00			
46.00.00	AMORTIZAÇÃO DA DÍVIDA			154.584,42	
46.90.00	APLICAÇÕES DIRETAS		154.584,42		
46.90.71	PRINCIPAL DA DÍVIDA CONTRATUAL RESGATADA	154.584,42			
90.00.00	RESERVA DE CONTINGÊNCIA				6.500,00
99.00.00	RESERVA DE CONTINGÊNCIA			6.500,00	
99.99.00	Reserva de Contingência		6.500,00		
99.99.99	RESERVA DE CONTINGÊNCIA	6.500,00			



PREFEITURA MUN.DE ELESBAO VELOSO

Praça José Martins,41-Vermelha - CNPJ:06.554.844/0001-60

Orçamento Programa - Exercício de 2016

Anexo 02

Orcamentario

Page 2

NATUREZA DA DESPESA - CONSOLIDAÇÃO GERAL

Lei: 644, Data: 11/12/2014

Código	Especificação	Elemento	Modalidade	Grupo	Categoria Econômica
TOTAL					30.256.023,66

ELESBÃO VELOSO - PI

LOA - 2016



PREFEITURA MUN.DE ELESBAO VELOSO

Praça José Martins,41-Vermelha - CNPJ:06.554.844/0001-60

Orçamento Programa - Exercício de 2016

NATUREZA DA DESPESA POR ORGÃO E UNIDADE

Anexo 02

Page 1

Lei: 644, Data: 11/12/2014

Código	Especificação	F.R.-C.A.	Elemento	Modalidade	Grupo	Categoria Econômica
PODER	01 PODER LEGISLATIVO					
ORGÃO	01 CÂMARA MUNICIPAL					
UNIDADE	00 CÂMARA MUNICIPAL					
3.0.00.00	DESPESAS CORRENTES					886.766,89
3.1.00.00	PESSOAL E ENCARGOS SOCIAIS				646.603,50	
3.1.90.00	APLICAÇÕES DIRETAS			646.603,50		
3.1.90.11	VENCIMENTOS E VANTAGENS FIXAS - PESSOAL CIVIL	0.001.00.100.000	535.000,00			
3.1.90.13	OBRIGAÇÕES PATRONAIS	0.001.00.100.000	107.423,50			
3.1.90.16	OUTRAS DESPESAS VARIÁVEIS - PESSOAL CIVIL	0.001.00.000.000	1.045,00			
3.1.90.91	SENTENÇAS JUDICIAIS	0.001.00.000.000	1.045,00			
3.1.90.92	DESPESAS DE EXERCÍCIOS ANTERIORES	0.001.00.100.000	1.045,00			
3.1.90.94	INDENIZAÇÕES TRABALHISTAS - INTRA-ORÇAMENTÁRIO	0.001.00.000.000	1.045,00			
3.2.00.00	JUROS E ENCARGOS DA DÍVIDA				2.090,00	
3.2.90.00	APLICAÇÕES DIRETAS			2.090,00		
3.2.90.21	JUROS SOBRE A DÍVIDA POR CONTRATO	0.001.00.000.000	2.090,00			
3.3.00.00	OUTRAS DESPESAS CORRENTES				238.073,39	
3.3.50.00	TRANSFERÊNCIAS A INSTITUIÇÕES PRIVADAS SEM FINS LUCRATIVAS			11.495,00		
3.3.50.41	CONTRIBUIÇÕES	0.001.00.000.000	9.927,50			
3.3.50.43	SUBVENÇÕES SOCIAIS	0.001.00.000.000	1.567,50			
3.3.90.00	APLICAÇÕES DIRETAS			226.578,39		
3.3.90.14	DIÁRIAS - PESSOAL CIVIL	0.001.00.100.000	21.945,00			
3.3.90.30	MATERIAL DE CONSUMO	0.001.00.000.000	1.044,99			
3.3.90.30	MATERIAL DE CONSUMO	0.001.00.100.000	30.305,00			
3.3.90.31	PREMIAÇÕES CULTURAIS, ARTÍSTICAS, CIENTÍFICAS, DESPESAS	0.001.00.000.000	3.134,98			
3.3.90.32	MATERIAL, BEM OU SERVIÇO PARA DISTRIBUIÇÃO GRATUITA	0.001.00.000.000	1.044,98			
3.3.90.33	PASSAGENS E DESPESAS COM LOCOMOÇÃO	0.001.00.000.000	1.044,98			
3.3.90.33	PASSAGENS E DESPESAS COM LOCOMOÇÃO	0.001.00.100.000	2.612,50			
3.3.90.35	SERVIÇOS DE CONSULTORIA	0.001.00.100.000	84.122,50			
3.3.90.36	OUTROS SERVIÇOS DE TERCEIROS - PESSOA FÍSICA	0.001.00.000.000	1.067,98			
3.3.90.36	OUTROS SERVIÇOS DE TERCEIROS - PESSOA FÍSICA	0.001.00.100.000	15.675,00			
3.3.90.39	OUTROS SERVIÇOS DE TERCEIROS - PESSOA JURÍDICA	0.001.00.000.000	522,49			
3.3.90.39	OUTROS SERVIÇOS DE TERCEIROS - PESSOA JURÍDICA	0.001.00.100.000	40.545,49			
3.3.90.47	OBRIGAÇÕES TRIBUTÁRIAS E CONTRIBUTIVAS	0.001.00.100.000	3.135,00			
3.3.90.92	DESPESAS DE EXERCÍCIOS ANTERIORES	0.001.00.000.000	1.045,00			
3.3.90.93	INDENIZAÇÕES E RESTITUIÇÕES	0.001.00.000.000	19.332,50			
4.0.00.00	DESPESAS DE CAPITAL					43.844,02
4.4.00.00	INVESTIMENTOS				33.394,02	
4.4.90.00	APLICAÇÕES DIRETAS			33.394,02		
4.4.90.51	OBRAS E INSTALAÇÕES	0.001.00.100.000	28.169,02			
4.4.90.52	EQUIPAMENTOS E MATERIAL PERMANENTE	0.001.00.100.000	5.225,00			
4.6.00.00	AMORTIZAÇÃO DA DÍVIDA				10.450,00	
4.6.90.00	APLICAÇÕES DIRETAS			10.450,00		
4.6.90.71	PRINCIPAL DA DÍVIDA CONTRATUAL RESGATADA	0.001.00.000.000	10.450,00			
TOTAL						930.610,91

ELESBÃO VELOSO - PI

LOA - 2016



PREFEITURA MUN.DE ELESBAO VELOSO

Praça José Martins,41-Vermelha - CNPJ:06.554.844/0001-60

Orçamento Programa - Exercício de 2016

NATUREZA DA DESPESA POR ORGÃO E UNIDADE

Anexo 02

Page 2

Lei: 644, Data: 11/12/2014

Código	Especificação	F.R.-C.A.	Elemento	Modalidade	Grupo	Categoria Econômica
PODER	02 PODER EXECUTIVO					
ORGÃO	01 ASSESSORIA ADMINISTRATIVA					
UNIDADE	00 ASSESSORIA ADMINISTRATIVA					
3.0.00.00	DESPESAS CORRENTES					4.000,00
3.3.00.00	OUTRAS DESPESAS CORRENTES				4.000,00	
3.3.90.00	APLICAÇÕES DIRETAS			4.000,00		
3.3.90.30	MATERIAL DE CONSUMO	0.001.00.000.000	1.000,00			
3.3.90.35	SERVIÇOS DE CONSULTORIA	0.001.00.000.000	1.000,00			
3.3.90.36	OUTROS SERVIÇOS DE TERCEIROS - PESSOA FÍSICA	0.001.00.000.000	1.000,00			
3.3.90.39	OUTROS SERVIÇOS DE TERCEIROS - PESSOA JURÍDICA	0.001.00.000.000	1.000,00			
4.0.00.00	DESPESAS DE CAPITAL					1.000,00
4.4.00.00	INVESTIMENTOS				1.000,00	
4.4.90.00	APLICAÇÕES DIRETAS			1.000,00		
4.4.90.93	INDENIZAÇÕES E RESTITUIÇÕES	0.001.00.100.000	1.000,00			
TOTAL						5.000,00



PREFEITURA MUN.DE ELESBAO VELOSO

Praça José Martins,41-Vermelha - CNPJ:06.554.844/0001-60

Orçamento Programa - Exercício de 2016

NATUREZA DA DESPESA POR ORGÃO E UNIDADE

Anexo 02

Page 3

Lei: 644, Data: 11/12/2014

Código	Especificação	F.R.-C.A.	Elemento	Modalidade	Grupo	Categoria Econômica
PODER	02 PODER EXECUTIVO					
ORGÃO	02 ASSESSORIA DE COMUNICAÇÃO SOCIAL					
UNIDADE	00 ASSESSORIA DE COMUNICAÇÃO SOCIAL					
3.0.00.00	DESPESAS CORRENTES					86.071,87
3.3.00.00	OUTRAS DESPESAS CORRENTES				86.071,87	
3.3.90.00	APLICAÇÕES DIRETAS			86.071,87		
3.3.90.30	MATERIAL DE CONSUMO	0.001.00.000.000	1.000,00			
3.3.90.31	PREMIAÇÕES CULTURAIS, ARTÍSTICAS, CIENTÍFICAS, DESPESAS	0.001.00.000.000	1.000,00			
3.3.90.32	MATERIAL, BEM OU SERVIÇO PARA DISTRIBUIÇÃO GRATUITA	0.001.00.000.000	1.000,00			
3.3.90.33	PASSAGENS E DESPESAS COM LOCOMOÇÃO	0.001.00.000.000	1.000,00			
3.3.90.36	OUTROS SERVIÇOS DE TERCEIROS - PESSOA FÍSICA	0.001.00.000.000	2.000,00			
3.3.90.39	OUTROS SERVIÇOS DE TERCEIROS - PESSOA JURÍDICA	0.001.00.000.000	1.000,00			
3.3.90.39	OUTROS SERVIÇOS DE TERCEIROS - PESSOA JURÍDICA	0.001.00.100.000	79.071,87			
TOTAL						86.071,87



PREFEITURA MUN.DE ELESBAO VELOSO
Praça José Martins,41-Vermelha - CNPJ:06.554.844/0001-60
Orçamento Programa - Exercício de 2016
NATUREZA DA DESPESA POR ORGÃO E UNIDADE

Anexo 02
Page 4

Lei: 644, Data: 11/12/2014

Código	Especificação	F.R.-C.A.	Elemento	Modalidade	Grupo	Categoria Econômica
PODER	02 PODER EXECUTIVO					
ORGÃO	03 ACESSORIA DE GABINETE					
UNIDADE	00 ACESSORIA DE GABINETE					
3.0.00.00	DESPESAS CORRENTES					502.748,71
3.1.00.00	PESSOAL E ENCARGOS SOCIAIS				375.913,95	
3.1.90.00	APLICAÇÕES DIRETAS			375.913,95		
3.1.90.11	VENCIMENTOS E VANTAGENS FIXAS - PESSOAL CIVIL	0.001.00.100.000	297.022,01			
3.1.90.13	OBRIGAÇÕES PATRONAIS	0.001.00.100.000	75.891,94			
3.1.90.91	SENTENÇAS JUDICIAIS	0.001.00.000.000	1.000,00			
3.1.90.92	DESPESAS DE EXERCÍCIOS ANTERIORES	0.001.00.100.000	1.000,00			
3.1.90.94	INDENIZAÇÕES TRABALHISTAS - INTRA-ORÇAMENTÁRIO	0.001.00.000.000	1.000,00			
3.3.00.00	OUTRAS DESPESAS CORRENTES				126.834,76	
3.3.50.00	TRANSFERÊNCIAS A INSTITUIÇÕES PRIVADAS SEM FINS LUCRATIVAS			36.759,60		
3.3.50.41	CONTRIBUIÇÕES	0.001.00.000.000	36.759,60			
3.3.90.00	APLICAÇÕES DIRETAS			90.075,16		
3.3.90.14	DIÁRIAS - PESSOAL CIVIL	0.001.00.100.000	29.191,33			
3.3.90.30	MATERIAL DE CONSUMO	0.001.00.100.000	27.818,27			
3.3.90.31	PREMIAÇÕES CULTURAIS, ARTÍSTICAS, CIENTÍFICAS, DESPESAS DE EXERCÍCIOS ANTERIORES	0.001.00.000.000	8.544,00			
3.3.90.36	OUTROS SERVIÇOS DE TERCEIROS - PESSOA FÍSICA	0.001.00.000.000	1.000,00			
3.3.90.39	OUTROS SERVIÇOS DE TERCEIROS - PESSOA JURÍDICA	0.001.00.100.000	22.052,59			
3.3.90.92	DESPESAS DE EXERCÍCIOS ANTERIORES	0.001.00.000.000	1.468,97			
4.0.00.00	DESPESAS DE CAPITAL					2.598,00
4.4.00.00	INVESTIMENTOS				2.598,00	
4.4.90.00	APLICAÇÕES DIRETAS			2.598,00		
4.4.90.52	EQUIPAMENTOS E MATERIAL PERMANENTE	0.001.00.100.000	2.598,00			
TOTAL						505.346,71



PREFEITURA MUN.DE ELESBAO VELOSO
Praça José Martins,41-Vermelha - CNPJ:06.554.844/0001-60
Orçamento Programa - Exercício de 2016
NATUREZA DA DESPESA POR ORGÃO E UNIDADE

Anexo 02
Page 5

Lei: 644, Data: 11/12/2014

Código	Especificação	F.R.-C.A.	Elemento	Modalidade	Grupo	Categoria Econômica
PODER	02 PODER EXECUTIVO					
ORGÃO	04 ACESSORIA TÉCNICA					
UNIDADE	00 ACESSORIA TÉCNICA					
3.0.00.00	DESPESAS CORRENTES					181.590,00
3.1.00.00	PESSOAL E ENCARGOS SOCIAIS				9.046,00	
3.1.90.00	APLICAÇÕES DIRETAS			9.046,00		
3.1.90.04	CONTRATAÇÃO POR TEMPO DETERMINADO	0.001.00.000.000	1.000,00			
3.1.90.11	VENCIMENTOS E VANTAGENS FIXAS - PESSOAL CIVIL	0.001.00.000.000	4.927,00			
3.1.90.13	OBRIGAÇÕES PATRONAIS	0.001.00.000.000	1.119,00			
3.1.90.92	DESPESAS DE EXERCÍCIOS ANTERIORES	0.001.00.000.000	1.000,00			
3.1.90.94	INDENIZAÇÕES TRABALHISTAS - INTRA-ORÇAMENTÁRIO	0.001.00.000.000	1.000,00			
3.3.00.00	OUTRAS DESPESAS CORRENTES				172.544,00	
3.3.90.00	APLICAÇÕES DIRETAS			172.544,00		
3.3.90.30	MATERIAL DE CONSUMO	0.001.00.000.000	1.000,00			
3.3.90.35	SERVIÇOS DE CONSULTORIA	0.001.00.000.000	142.597,71			
3.3.90.36	OUTROS SERVIÇOS DE TERCEIROS - PESSOA FÍSICA	0.001.00.000.000	15.048,00			
3.3.90.39	OUTROS SERVIÇOS DE TERCEIROS - PESSOA JURÍDICA	0.001.00.000.000	12.898,29			
3.3.90.92	DESPESAS DE EXERCÍCIOS ANTERIORES	0.001.00.000.000	1.000,00			
TOTAL						181.590,00



PREFEITURA MUN.DE ELESBAO VELOSO
Praça José Martins,41-Vermelha - CNPJ:06.554.844/0001-60
Orçamento Programa - Exercício de 2016
NATUREZA DA DESPESA POR ORGÃO E UNIDADE

Anexo 02
Page 6

Lei: 644, Data: 11/12/2014

Código	Especificação	F.R.-C.A.	Elemento	Modalidade	Grupo	Categoria Econômica
PODER	02 PODER EXECUTIVO					
ORGÃO	05 SEC. MUN.DE PLANEJ. E CONTROLADORIA GERAL					
UNIDADE	00 SEC.MUN.DE PLANEJ.E CONTROLADORIA GERAL					
3.0.00.00	DESPESAS CORRENTES					101.383,98
3.1.00.00	PESSOAL E ENCARGOS SOCIAIS				87.883,98	
3.1.90.00	APLICAÇÕES DIRETAS			87.883,98		
3.1.90.04	CONTRATAÇÃO POR TEMPO DETERMINADO	0.001.00.000.000	2.000,00			
3.1.90.11	VENCIMENTOS E VANTAGENS FIXAS - PESSOAL CIVIL	0.001.00.000.000	61.704,08			
3.1.90.13	OBRIGAÇÕES PATRONAIS	0.001.00.000.000	15.664,90			
3.1.90.92	DESPESAS DE EXERCÍCIOS ANTERIORES	0.001.00.000.000	6.515,00			
3.1.90.94	INDENIZAÇÕES TRABALHISTAS - INTRA-ORÇAMENTÁRIO	0.001.00.000.000	2.000,00			
3.3.00.00	OUTRAS DESPESAS CORRENTES				13.500,00	
3.3.90.00	APLICAÇÕES DIRETAS			13.500,00		
3.3.90.30	MATERIAL DE CONSUMO	0.001.00.000.000	3.000,00			
3.3.90.33	PASSAGENS E DESPESAS COM LOCOMOÇÃO	0.001.00.000.000	1.000,00			
3.3.90.35	SERVIÇOS DE CONSULTORIA	0.001.00.000.000	1.500,00			
3.3.90.36	OUTROS SERVIÇOS DE TERCEIROS - PESSOA FÍSICA	0.001.00.000.000	3.000,00			
3.3.90.39	OUTROS SERVIÇOS DE TERCEIROS - PESSOA JURÍDICA	0.001.00.000.000	3.000,00			
3.3.90.92	DESPESAS DE EXERCÍCIOS ANTERIORES	0.001.00.000.000	2.000,00			
4.0.00.00	DESPESAS DE CAPITAL					35.000,00
4.4.00.00	INVESTIMENTOS				35.000,00	
4.4.90.00	APLICAÇÕES DIRETAS			35.000,00		
4.4.90.52	EQUIPAMENTOS E MATERIAL PERMANENTE	0.001.00.000.000	35.000,00			
TOTAL						136.383,98



PREFEITURA MUN.DE ELESBAO VELOSO
Praça José Martins,41-Vermelha - CNPJ:06.554.844/0001-60
Orçamento Programa - Exercício de 2016
NATUREZA DA DESPESA POR ORGÃO E UNIDADE

Anexo 02
Page 7

Lei: 644, Data: 11/12/2014

Código	Especificação	F.R.-C.A.	Elemento	Modalidade	Grupo	Categoria Econômica
PODER	02 PODER EXECUTIVO					
ORGÃO	06 SECRETARIA MUNICIPAL DE ADMINISTRAÇÃO					
UNIDADE	00 SECRETARIA MUNICIPAL DE ADMINISTRAÇÃO					
3.0.00.00	DESPESAS CORRENTES					603.964,95
3.1.00.00	PESSOAL E ENCARGOS SOCIAIS				471.517,59	
3.1.90.00	APLICAÇÕES DIRETAS			471.517,59		
3.1.90.11	VENCIMENTOS E VANTAGENS FIXAS - PESSOAL CIVIL	0.001.00.000.000	165.415,19			
3.1.90.13	OBRIGAÇÕES PATRONAIS	0.001.00.000.000	97.239,50			
3.1.90.91	SENTENÇAS JUDICIAIS	0.001.00.000.000	165.738,90			
3.1.90.92	DESPESAS DE EXERCÍCIOS ANTERIORES	0.001.00.000.000	42.124,00			
3.1.90.94	INDENIZAÇÕES TRABALHISTAS - INTRA-ORÇAMENTÁRIO	0.001.00.000.000	1.000,00			
3.3.00.00	OUTRAS DESPESAS CORRENTES				132.447,36	
3.3.50.00	TRANSFERÊNCIAS A INSTITUIÇÕES PRIVADAS SEM FINS LUCRO			1.000,00		
3.3.50.41	CONTRIBUIÇÕES	0.001.00.000.000	1.000,00			
3.3.90.00	APLICAÇÕES DIRETAS			131.447,36		
3.3.90.14	DIÁRIAS - PESSOAL CIVIL	0.001.00.000.000	5.947,54			
3.3.90.30	MATERIAL DE CONSUMO	0.001.00.000.000	1.500,00			
3.3.90.30	MATERIAL DE CONSUMO	0.001.94.100.000	17.021,39			
3.3.90.31	PREMIAÇÕES CULTURAIS, ARTÍSTICAS, CIENTÍFICAS, DESPESAS	0.001.00.000.000	1.000,00			
3.3.90.33	PASSAGENS E DESPESAS COM LOCOMOÇÃO	0.001.00.000.000	6.243,13			
3.3.90.35	SERVIÇOS DE CONSULTORIA	0.001.00.000.000	1.000,00			
3.3.90.36	OUTROS SERVIÇOS DE TERCEIROS - PESSOA FÍSICA	0.001.00.000.000	4.680,00			
3.3.90.36	OUTROS SERVIÇOS DE TERCEIROS - PESSOA FÍSICA	0.001.94.100.000	16.421,03			
3.3.90.38	ARRENDAMENTO MERCANTIL	0.001.00.000.000	1.000,00			
3.3.90.39	OUTROS SERVIÇOS DE TERCEIROS - PESSOA JURÍDICA	0.001.00.000.000	73.634,27			
3.3.90.47	OBRIGAÇÕES TRIBUTÁRIAS E CONTRIBUTIVAS	0.001.00.000.000	1.000,00			
3.3.90.91	SENTENÇAS JUDICIAIS	0.001.00.000.000	1.000,00			
3.3.90.92	DESPESAS DE EXERCÍCIOS ANTERIORES	0.001.00.000.000	1.000,00			
4.0.00.00	DESPESAS DE CAPITAL					4.260,00
4.4.00.00	INVESTIMENTOS				4.260,00	
4.4.90.00	APLICAÇÕES DIRETAS			4.260,00		
4.4.90.30	MATERIAL DE CONSUMO	0.001.00.000.000	1.000,00			
4.4.90.36	OUTROS SERVIÇOS DE TERCEIROS - PESSOA FÍSICA	0.001.00.000.000	1.000,00			
4.4.90.39	OUTROS SERVIÇOS DE TERCEIROS - PESSOA JURÍDICA	0.001.00.000.000	1.000,00			
4.4.90.52	EQUIPAMENTOS E MATERIAL PERMANENTE	0.001.00.000.000	1.260,00			
TOTAL						608.224,95



PREFEITURA MUN.DE ELESBAO VELOSO
Praça José Martins,41-Vermelha - CNPJ:06.554.844/0001-60
Orçamento Programa - Exercício de 2016
NATUREZA DA DESPESA POR ORGÃO E UNIDADE

Anexo 02
Page 8

Lei: 644, Data: 11/12/2014

Código	Especificação	F.R.-C.A.	Elemento	Modalidade	Grupo	Categoria Econômica
PODER	02 PODER EXECUTIVO					
ORGÃO	07 SECRETARIA MUNICIPAL DE ASSISTENCIA SOCIAL					
UNIDADE	00 SECRETARIA MUNICIPAL DE ASSISTÊNCIA SOCIAL					
3.0.00.00	DESPESAS CORRENTES					313.103,36
3.1.00.00	PESSOAL E ENCARGOS SOCIAIS				204.001,20	
3.1.90.00	APLICAÇÕES DIRETAS			204.001,20		
3.1.90.04	CONTRATAÇÃO POR TEMPO DETERMINADO	0.001.00.000.000	1.000,00			
3.1.90.11	VENCIMENTOS E VANTAGENS FIXAS - PESSOAL CIVIL	0.001.00.000.000	150.316,05			
3.1.90.13	OBRIGAÇÕES PATRONAIS	0.001.00.000.000	39.270,55			
3.1.90.92	DESPESAS DE EXERCÍCIOS ANTERIORES	0.001.00.000.000	12.414,60			
3.1.90.94	INDENIZAÇÕES TRABALHISTAS - INTRA-ORÇAMENTÁRIO	0.001.00.000.000	1.000,00			
3.3.00.00	OUTRAS DESPESAS CORRENTES				109.102,16	
3.3.90.00	APLICAÇÕES DIRETAS			109.102,16		
3.3.90.14	DIÁRIAS - PESSOAL CIVIL	0.001.00.000.000	1.000,00			
3.3.90.30	MATERIAL DE CONSUMO	0.001.00.000.000	19.488,87			
3.3.90.32	MATERIAL, BEM OU SERVIÇO PARA DISTRIBUIÇÃO GRATUIT	0.001.00.000.000	9.367,12			
3.3.90.33	PASSAGENS E DESPESAS COM LOCOMOÇÃO	0.001.00.000.000	6.000,00			
3.3.90.35	SERVIÇOS DE CONSULTORIA	0.001.00.000.000	2.000,00			
3.3.90.36	OUTROS SERVIÇOS DE TERCEIROS - PESSOA FÍSICA	0.001.00.000.000	34.747,05			
3.3.90.39	OUTROS SERVIÇOS DE TERCEIROS - PESSOA JURÍDICA	0.001.00.000.000	18.335,06			
3.3.90.47	OBRIGAÇÕES TRIBUTÁRIAS E CONTRIBUTIVAS	0.001.00.000.000	1.000,00			
3.3.90.48	OUTROS AUXÍLIOS FINANCEIROS A PESSOA FÍSICA	0.001.00.000.000	17.164,06			
4.0.00.00	DESPESAS DE CAPITAL					2.500,00
4.4.00.00	INVESTIMENTOS				2.500,00	
4.4.90.00	APLICAÇÕES DIRETAS			2.500,00		
4.4.90.52	EQUIPAMENTOS E MATERIAL PERMANENTE	0.001.00.000.000	2.500,00			
TOTAL						315.603,36



PREFEITURA MUN.DE ELESBAO VELOSO
Praça José Martins,41-Vermelha - CNPJ:06.554.844/0001-60
Orçamento Programa - Exercício de 2016
NATUREZA DA DESPESA POR ORGÃO E UNIDADE

Anexo 02
Page 9

Lei: 644, Data: 11/12/2014

Código	Especificação	F.R.-C.A.	Elemento	Modalidade	Grupo	Categoria Econômica
PODER	02 PODER EXECUTIVO					
ORGÃO	07 SECRETARIA MUNICIPAL DE ASSISTENCIA SOCIAL					
UNIDADE	01 FUNDO MUN.DOS DIREITOS DA CRIANÇA E DO ADOLESCENTE					
3.0.00.00	DESPESAS CORRENTES					97.344,78
3.1.00.00	PESSOAL E ENCARGOS SOCIAIS				31.809,38	
3.1.90.00	APLICAÇÕES DIRETAS			31.809,38		
3.1.90.11	VENCIMENTOS E VANTAGENS FIXAS - PESSOAL CIVIL	0.001.00.400.000	16.272,00			
3.1.90.13	OBRIGAÇÕES PATRONAIS	0.001.00.400.000	15.537,38			
3.3.00.00	OUTRAS DESPESAS CORRENTES				65.535,40	
3.3.90.00	APLICAÇÕES DIRETAS			65.535,40		
3.3.90.04	CONTRATAÇÃO POR TEMPO DETERMINADO	0.001.00.400.000	53.407,18			
3.3.90.14	DIÁRIAS - PESSOAL CIVIL	0.001.00.400.000	1.000,00			
3.3.90.30	MATERIAL DE CONSUMO	0.001.00.400.000	2.500,00			
3.3.90.33	PASSAGENS E DESPESAS COM LOCOMOÇÃO	0.001.00.400.000	1.500,00			
3.3.90.35	SERVIÇOS DE CONSULTORIA	0.001.00.400.000	1.000,00			
3.3.90.36	OUTROS SERVIÇOS DE TERCEIROS - PESSOA FÍSICA	0.001.00.400.000	2.128,22			
3.3.90.36	OUTROS SERVIÇOS DE TERCEIROS - PESSOA FÍSICA	0.003.03.400.000	1.000,00			
3.3.90.39	OUTROS SERVIÇOS DE TERCEIROS - PESSOA JURÍDICA	0.001.00.400.000	3.000,00			
4.0.00.00	DESPESAS DE CAPITAL					3.000,00
4.4.00.00	INVESTIMENTOS				3.000,00	
4.4.90.00	APLICAÇÕES DIRETAS			3.000,00		
4.4.90.52	EQUIPAMENTOS E MATERIAL PERMANENTE	0.001.00.400.000	3.000,00			
TOTAL						100.344,78

ELESBÃO VELOSO - PI

LOA - 2016

PREFEITURA MUN.DE ELESBAO VELOSO

Praça José Martins,41-Vermelha - CNPJ:06.554.844/0001-60

Orçamento Programa - Exercício de 2016

NATUREZA DA DESPESA POR ORGÃO E UNIDADE

Anexo 02

Page 10

Lei: 644, Data: 11/12/2014

Código	Especificação	F.R.-C.A.	Elemento	Modalidade	Grupo	Categoria Econômica
PODER	02 PODER EXECUTIVO					
ORGÃO	08 SECRETARIA MUN.DE DESENVOLVIMENTO ECONÔMICO					
UNIDADE	00 SECRETARIA MUN.DE DESENVOLVIMENTO ECONÔMICO					
3.0.00.00	DESPESAS CORRENTES					788.061,21
3.1.00.00	PESSOAL E ENCARGOS SOCIAIS				101.028,64	
3.1.90.00	APLICAÇÕES DIRETAS			101.028,64		
3.1.90.04	CONTRATAÇÃO POR TEMPO DETERMINADO	0.001.00.000.000	1.000,00			
3.1.90.11	VENCIMENTOS E VANTAGENS FIXAS - PESSOAL CIVIL	0.001.00.000.000	80.820,64			
3.1.90.13	OBRIGAÇÕES PATRONAIS	0.001.00.000.000	17.208,00			
3.1.90.92	DESPESAS DE EXERCÍCIOS ANTERIORES	0.001.00.000.000	1.000,00			
3.1.90.94	INDENIZAÇÕES TRABALHISTAS - INTRA-ORÇAMENTÁRIO	0.001.00.000.000	1.000,00			
3.3.00.00	OUTRAS DESPESAS CORRENTES				687.032,57	
3.3.50.00	TRANSFERÊNCIAS A INSTITUIÇÕES PRIVADAS SEM FINS LUCRATIVAS			12.520,00		
3.3.50.41	CONTRIBUIÇÕES	0.001.00.000.000	1.000,00			
3.3.50.41	CONTRIBUIÇÕES	0.001.00.100.000	11.520,00			
3.3.90.00	APLICAÇÕES DIRETAS			674.512,57		
3.3.90.14	DIÁRIAS - PESSOAL CIVIL	0.001.00.000.000	3.367,89			
3.3.90.30	MATERIAL DE CONSUMO	0.001.00.000.000	327.549,09			
3.3.90.31	PREMIAÇÕES CULTURAIS, ARTÍSTICAS, CIENTÍFICAS, DESPESAS	0.001.00.000.000	2.000,00			
3.3.90.32	MATERIAL, BEM OU SERVIÇO PARA DISTRIBUIÇÃO GRATUITA	0.001.00.000.000	1.500,00			
3.3.90.33	PASSAGENS E DESPESAS COM LOCOMOÇÃO	0.001.00.000.000	7.000,00			
3.3.90.36	OUTROS SERVIÇOS DE TERCEIROS - PESSOA FÍSICA	0.001.00.000.000	199.570,56			
3.3.90.39	OUTROS SERVIÇOS DE TERCEIROS - PESSOA JURÍDICA	0.001.00.000.000	91.745,74			
3.3.90.47	OBRIGAÇÕES TRIBUTÁRIAS E CONTRIBUTIVAS	0.001.00.000.000	1.000,00			
3.3.90.48	OUTROS AUXÍLIOS FINANCEIROS A PESSOA FÍSICA	0.001.00.000.000	3.500,00			
3.3.90.92	DESPESAS DE EXERCÍCIOS ANTERIORES	0.001.00.000.000	37.279,29			
4.0.00.00	DESPESAS DE CAPITAL					424.589,47
4.4.00.00	INVESTIMENTOS				423.089,47	
4.4.90.00	APLICAÇÕES DIRETAS			423.089,47		
4.4.90.30	MATERIAL DE CONSUMO	0.001.00.000.000	1.500,00			
4.4.90.36	OUTROS SERVIÇOS DE TERCEIROS - PESSOA FÍSICA	0.001.00.000.000	1.000,00			
4.4.90.51	OBRAS E INSTALAÇÕES	0.001.00.000.000	19.501,84			
4.4.90.51	OBRAS E INSTALAÇÕES	0.002.02.000.000	5.000,00			
4.4.90.51	OBRAS E INSTALAÇÕES	0.005.05.000.000	375.087,63			
4.4.90.52	EQUIPAMENTOS E MATERIAL PERMANENTE	0.001.00.000.000	20.000,00			
4.4.90.52	EQUIPAMENTOS E MATERIAL PERMANENTE	0.005.05.000.000	1.000,00			
4.5.00.00	INVERSÕES FINANCEIRAS				1.500,00	
4.5.90.00	APLICAÇÕES DIRETAS			1.500,00		
4.5.90.61	AQUISIÇÃO DE IMÓVEIS	0.001.00.000.000	1.500,00			
TOTAL						1.212.650,68



PREFEITURA MUN.DE ELESBAO VELOSO
Praça José Martins,41-Vermelha - CNPJ:06.554.844/0001-60
Orçamento Programa - Exercício de 2016
NATUREZA DA DESPESA POR ORGÃO E UNIDADE

Anexo 02
Page 11

Lei: 644, Data: 11/12/2014

Código	Especificação	F.R.-C.A.	Elemento	Modalidade	Grupo	Categoria Econômica
PODER	02 PODER EXECUTIVO					
ORGÃO	09 SECRETARIA MUNICIPAL DE EDUCAÇÃO					
UNIDADE	00 SECRETARIA MUNICIPAL DE EDUCAÇÃO					
3.0.00.00	DESPESAS CORRENTES					1.839.400,16
3.1.00.00	PESSOAL E ENCARGOS SOCIAIS				726.620,45	
3.1.90.00	APLICAÇÕES DIRETAS					
3.1.90.04	CONTRATAÇÃO POR TEMPO DETERMINADO	0.001.00.200.000	8.000,00			
3.1.90.04	CONTRATAÇÃO POR TEMPO DETERMINADO	0.008.08.200.000	5.000,00			
3.1.90.11	VENCIMENTOS E VANTAGENS FIXAS - PESSOAL CIVIL	0.001.00.200.000	492.972,84			
3.1.90.11	VENCIMENTOS E VANTAGENS FIXAS - PESSOAL CIVIL	0.008.08.200.000	18.000,00			
3.1.90.13	OBRIGAÇÕES PATRONAIS	0.001.00.200.000	114.830,43			
3.1.90.13	OBRIGAÇÕES PATRONAIS	0.008.08.200.000	4.830,00			
3.1.90.91	SENTENÇAS JUDICIAIS	0.001.00.200.000	80.987,18			
3.1.90.92	DESPESAS DE EXERCÍCIOS ANTERIORES	0.001.00.200.000	1.000,00			
3.1.90.94	INDENIZAÇÕES TRABALHISTAS - INTRA-ORÇAMENTÁRIO	0.001.00.200.000	1.000,00			
3.3.00.00	OUTRAS DESPESAS CORRENTES				1.112.779,71	
3.3.50.00	TRANSFERÊNCIAS A INSTITUIÇÕES PRIVADAS SEM FINS LUCRATIVAS			1.000,00		
3.3.50.41	CONTRIBUIÇÕES	0.001.00.200.000	1.000,00			
3.3.90.00	APLICAÇÕES DIRETAS				1.111.779,71	
3.3.90.14	DIÁRIAS - PESSOAL CIVIL	0.001.00.200.000	10.791,74			
3.3.90.14	DIÁRIAS - PESSOAL CIVIL	0.008.08.200.000	1.000,00			
3.3.90.19	AUXÍLIO FARDAMENTO	0.001.00.200.000	1.000,00			
3.3.90.30	MATERIAL DE CONSUMO	0.001.00.200.000	85.650,86			
3.3.90.30	MATERIAL DE CONSUMO	0.008.08.200.000	401.457,93			
3.3.90.30	MATERIAL DE CONSUMO	0.008.94.200.000	7.061,91			
3.3.90.32	MATERIAL, BEM OU SERVIÇO PARA DISTRIBUIÇÃO GRATUITA	0.001.00.200.000	1.000,00			
3.3.90.33	PASSAGENS E DESPESAS COM LOCOMOÇÃO	0.001.00.200.000	243.972,55			
3.3.90.33	PASSAGENS E DESPESAS COM LOCOMOÇÃO	0.008.08.200.000	145.808,93			
3.3.90.35	SERVIÇOS DE CONSULTORIA	0.001.00.200.000	3.500,00			
3.3.90.35	SERVIÇOS DE CONSULTORIA	0.008.08.200.000	1.000,00			
3.3.90.36	OUTROS SERVIÇOS DE TERCEIROS - PESSOA FÍSICA	0.001.00.200.000	41.511,87			
3.3.90.36	OUTROS SERVIÇOS DE TERCEIROS - PESSOA FÍSICA	0.008.08.200.000	7.221,37			
3.3.90.39	OUTROS SERVIÇOS DE TERCEIROS - PESSOA JURÍDICA	0.001.00.200.000	45.843,92			
3.3.90.39	OUTROS SERVIÇOS DE TERCEIROS - PESSOA JURÍDICA	0.008.08.200.000	78.501,95			
3.3.90.39	OUTROS SERVIÇOS DE TERCEIROS - PESSOA JURÍDICA	0.008.94.200.000	18.392,13			
3.3.90.47	OBRIGAÇÕES TRIBUTÁRIAS E CONTRIBUTIVAS	0.001.00.200.000	2.000,00			
3.3.90.48	OUTROS AUXÍLIOS FINANCEIROS A PESSOA FÍSICA	0.001.00.200.000	2.000,00			
3.3.90.92	DESPESAS DE EXERCÍCIOS ANTERIORES	0.001.00.200.000	13.064,75			
3.3.90.93	INDENIZAÇÕES E RESTITUIÇÕES	0.001.00.200.000	1.000,00			
4.0.00.00	DESPESAS DE CAPITAL					1.130.023,89
4.4.00.00	INVESTIMENTOS				1.130.023,89	
4.4.90.00	APLICAÇÕES DIRETAS					
4.4.90.30	MATERIAL DE CONSUMO	0.001.00.200.000	3.477,00			
4.4.90.36	OUTROS SERVIÇOS DE TERCEIROS - PESSOA FÍSICA	0.001.00.200.000	2.000,00			
4.4.90.39	OUTROS SERVIÇOS DE TERCEIROS - PESSOA JURÍDICA	0.001.00.200.000	2.000,00			
4.4.90.51	OBRAS E INSTALAÇÕES	0.001.00.200.000	514.856,00			
4.4.90.51	OBRAS E INSTALAÇÕES	0.008.08.200.000	459.111,35			
4.4.90.52	EQUIPAMENTOS E MATERIAL PERMANENTE	0.001.00.200.000	61.530,17			
4.4.90.52	EQUIPAMENTOS E MATERIAL PERMANENTE	0.008.08.200.000	87.049,37			



PREFEITURA MUN.DE ELESBAO VELOSO
Praça José Martins,41-Vermelha - CNPJ:06.554.844/0001-60
Orçamento Programa - Exercício de 2016
NATUREZA DA DESPESA POR ORGÃO E UNIDADE

Anexo 02
Page 12

Lei: 644, Data: 11/12/2014

Código	Especificação	F.R.-C.A.	Elemento	Modalidade	Grupo	Categoria Econômica
PODER	02 PODER EXECUTIVO					
ORGÃO	09 SECRETARIA MUNICIPAL DE EDUCAÇÃO					
UNIDADE	00 SECRETARIA MUNICIPAL DE EDUCAÇÃO					
TOTAL						2.969.424,05

ELESBÃO VELOSO - PI

LOA - 2016

PREFEITURA MUN.DE ELESBAO VELOSO

Praça José Martins,41-Vermelha - CNPJ:06.554.844/0001-60

Anexo 02

Page 13

Orçamento Programa - Exercício de 2016

NATUREZA DA DESPESA POR ORGÃO E UNIDADE

Lei: 644, Data: 11/12/2014

Código	Especificação	F.R.-C.A.	Elemento	Modalidade	Grupo	Categoria Econômica
PODER	02 PODER EXECUTIVO					
ORGÃO	09 SECRETARIA MUNICIPAL DE EDUCAÇÃO					
UNIDADE	01 FUNDO DE DESENV.DA EDUC.BÁSICA E VAL.PROF.EDUC.-FUNDEB					
3.0.00.00	DESPESAS CORRENTES					8.238.525,88
3.1.00.00	PESSOAL E ENCARGOS SOCIAIS				7.103.262,34	
3.1.90.00	APLICAÇÕES DIRETAS			7.103.262,34		
3.1.90.04	CONTRATAÇÃO POR TEMPO DETERMINADO	0.009.09.230.000	32.000,00			
3.1.90.11	VENCIMENTOS E VANTAGENS FIXAS - PESSOAL CIVIL	0.009.09.230.000	5.036.990,16			
3.1.90.13	OBRIGAÇÕES PATRONAIS	0.009.09.230.000	1.151.020,84			
3.1.90.91	SENTENÇAS JUDICIAIS	0.009.09.230.000	866.251,54			
3.1.90.92	DESPESAS DE EXERCÍCIOS ANTERIORES	0.009.09.230.000	16.000,00			
3.1.90.94	INDENIZAÇÕES TRABALHISTAS - INTRA-ORÇAMENTÁRIO	0.009.09.230.000	1.000,00			
3.3.00.00	OUTRAS DESPESAS CORRENTES				1.135.263,54	
3.3.90.00	APLICAÇÕES DIRETAS			1.135.263,54		
3.3.90.14	DIÁRIAS - PESSOAL CIVIL	0.009.09.230.000	2.500,00			
3.3.90.19	AUXÍLIO FARDAMENTO	0.009.09.230.000	1.045,00			
3.3.90.30	MATERIAL DE CONSUMO	0.009.09.230.000	438.466,57			
3.3.90.30	MATERIAL DE CONSUMO	0.009.94.230.000	11.098,80			
3.3.90.33	PASSAGENS E DESPESAS COM LOCOMOÇÃO	0.009.09.230.000	414.904,50			
3.3.90.35	SERVIÇOS DE CONSULTORIA	0.009.09.230.000	2.500,00			
3.3.90.36	OUTROS SERVIÇOS DE TERCEIROS - PESSOA FÍSICA	0.009.09.230.000	119.630,03			
3.3.90.39	OUTROS SERVIÇOS DE TERCEIROS - PESSOA JURÍDICA	0.009.09.230.000	107.992,17			
3.3.90.39	OUTROS SERVIÇOS DE TERCEIROS - PESSOA JURÍDICA	0.009.94.230.000	15.137,17			
3.3.90.47	OBRIGAÇÕES TRIBUTÁRIAS E CONTRIBUTIVAS	0.009.09.230.000	2.000,00			
3.3.90.92	DESPESAS DE EXERCÍCIOS ANTERIORES	0.009.09.230.000	19.989,30			
4.0.00.00	DESPESAS DE CAPITAL					17.688,00
4.4.00.00	INVESTIMENTOS				17.688,00	
4.4.90.00	APLICAÇÕES DIRETAS			17.688,00		
4.4.90.52	EQUIPAMENTOS E MATERIAL PERMANENTE	0.009.09.230.000	17.688,00			
TOTAL						8.256.213,88

PREFEITURA MUN.DE ELESBAO VELOSO

Praça José Martins,41-Vermelha - CNPJ:06.554.844/0001-60

Anexo 02

Page 14

Orçamento Programa - Exercício de 2016

NATUREZA DA DESPESA POR ORGÃO E UNIDADE

Lei: 644, Data: 11/12/2014

Código	Especificação	F.R.-C.A.	Elemento	Modalidade	Grupo	Categoria Econômica
PODER	02 PODER EXECUTIVO					
ORGÃO	10 SEC. MUN.DE URBANISMO, OBRAS E INFRA-ESTRUTURA					
UNIDADE	00 SEC.MUN.DE URBANISMO, OBRAS E INFRA-ESTRUTURA					
3.0.00.00	DESPESAS CORRENTES					736.469,77
3.1.00.00	PESSOAL E ENCARGOS SOCIAIS				83.888,62	
3.1.90.00	APLICAÇÕES DIRETAS			83.888,62		
3.1.90.11	VENCIMENTOS E VANTAGENS FIXAS - PESSOAL CIVIL	0.001.00.000.000	56.427,99			
3.1.90.13	OBRIGAÇÕES PATRONAIS	0.001.00.000.000	13.885,63			
3.1.90.92	DESPESAS DE EXERCÍCIOS ANTERIORES	0.001.00.000.000	12.575,00			
3.1.90.94	INDENIZAÇÕES TRABALHISTAS - INTRA-ORÇAMENTÁRIO	0.001.00.000.000	1.000,00			
3.3.00.00	OUTRAS DESPESAS CORRENTES				652.581,15	
3.3.90.00	APLICAÇÕES DIRETAS			652.581,15		
3.3.90.14	DIÁRIAS - PESSOAL CIVIL	0.001.00.000.000	18.336,00			
3.3.90.30	MATERIAL DE CONSUMO	0.001.00.000.000	26.401,43			
3.3.90.33	PASSAGENS E DESPESAS COM LOCOMOÇÃO	0.001.00.000.000	3.000,00			
3.3.90.36	OUTROS SERVIÇOS DE TERCEIROS - PESSOA FÍSICA	0.001.00.000.000	89.729,46			
3.3.90.39	OUTROS SERVIÇOS DE TERCEIROS - PESSOA JURÍDICA	0.001.00.000.000	470.122,85			
3.3.90.47	OBRIGAÇÕES TRIBUTÁRIAS E CONTRIBUTIVAS	0.001.00.000.000	1.000,00			
3.3.90.92	DESPESAS DE EXERCÍCIOS ANTERIORES	0.001.00.000.000	43.991,41			
4.0.00.00	DESPESAS DE CAPITAL					4.249.900,43
4.4.00.00	INVESTIMENTOS				4.248.900,43	
4.4.90.00	APLICAÇÕES DIRETAS			4.248.900,43		
4.4.90.30	MATERIAL DE CONSUMO	0.001.00.000.000	72.484,21			
4.4.90.33	PASSAGENS E DESPESAS COM LOCOMOÇÃO	0.001.00.000.000	1.000,00			
4.4.90.36	OUTROS SERVIÇOS DE TERCEIROS - PESSOA FÍSICA	0.001.00.000.000	141.504,09			
4.4.90.39	OUTROS SERVIÇOS DE TERCEIROS - PESSOA JURÍDICA	0.001.00.000.000	135.432,20			
4.4.90.51	OBRAS E INSTALAÇÕES	0.001.00.000.000	239.718,43			
4.4.90.51	OBRAS E INSTALAÇÕES	0.001.00.110.000	136.831,43			
4.4.90.51	OBRAS E INSTALAÇÕES	0.002.02.000.000	13.000,00			
4.4.90.51	OBRAS E INSTALAÇÕES	0.002.02.110.000	8.000,00			
4.4.90.51	OBRAS E INSTALAÇÕES	0.005.05.000.000	3.419.981,91			
4.4.90.51	OBRAS E INSTALAÇÕES	0.005.05.110.000	30.000,00			
4.4.90.52	EQUIPAMENTOS E MATERIAL PERMANENTE	0.001.00.000.000	39.948,16			
4.4.90.52	EQUIPAMENTOS E MATERIAL PERMANENTE	0.002.02.110.000	2.500,00			
4.4.90.52	EQUIPAMENTOS E MATERIAL PERMANENTE	0.005.05.000.000	3.500,00			
4.4.90.52	EQUIPAMENTOS E MATERIAL PERMANENTE	0.005.05.110.000	5.000,00			
4.5.00.00	INVERSÕES FINANCEIRAS				1.000,00	
4.5.90.00	APLICAÇÕES DIRETAS			1.000,00		
4.5.90.61	AQUISIÇÃO DE IMÓVEIS	0.001.00.000.000	1.000,00			
TOTAL						4.986.370,20



PREFEITURA MUN.DE ELESBAO VELOSO

Praça José Martins,41-Vermelha - CNPJ:06.554.844/0001-60

Anexo 02

Page 15

Orçamento Programa - Exercício de 2016

NATUREZA DA DESPESA POR ORGÃO E UNIDADE

Lei: 644, Data: 11/12/2014

Código	Especificação	F.R.-C.A.	Elemento	Modalidade	Grupo	Categoria Econômica
PODER	02 PODER EXECUTIVO					
ORGÃO	10 SEC. MUN.DE URBANISMO, OBRAS E INFRA-ESTRUTURA					
UNIDADE	01 FUNDO MUNICIPAL DA HABITAÇÃO E INTERESSE SOCIAL - FMHIS					
3.0.00.00	DESPESAS CORRENTES					87.908,02
3.3.00.00	OUTRAS DESPESAS CORRENTES				87.908,02	
3.3.90.00	APLICAÇÕES DIRETAS			87.908,02		
3.3.90.32	MATERIAL, BEM OU SERVIÇO PARA DISTRIBUIÇÃO GRATUIT	0.001.00.000.000	83.408,02			
3.3.90.33	PASSAGENS E DESPESAS COM LOCOMOÇÃO	0.001.00.000.000	1.000,00			
3.3.90.36	OUTROS SERVIÇOS DE TERCEIROS - PESSOA FÍSICA	0.001.00.000.000	1.000,00			
3.3.90.39	OUTROS SERVIÇOS DE TERCEIROS - PESSOA JURÍDICA	0.001.00.000.000	1.500,00			
3.3.90.48	OUTROS AUXÍLIOS FINANCEIROS A PESSOA FÍSICA	0.001.00.000.000	1.000,00			
4.0.00.00	DESPESAS DE CAPITAL					90.500,00
4.4.00.00	INVESTIMENTOS				89.000,00	
4.4.90.00	APLICAÇÕES DIRETAS			89.000,00		
4.4.90.51	OBRAS E INSTALAÇÕES	0.001.00.000.000	19.000,00			
4.4.90.51	OBRAS E INSTALAÇÕES	0.005.05.000.000	70.000,00			
4.5.00.00	INVERSÕES FINANCEIRAS				1.500,00	
4.5.90.00	APLICAÇÕES DIRETAS			1.500,00		
4.5.90.61	AQUISIÇÃO DE IMÓVEIS	0.001.00.000.000	1.500,00			
TOTAL						178.408,02



PREFEITURA MUN.DE ELESBAO VELOSO

Praça José Martins,41-Vermelha - CNPJ:06.554.844/0001-60

Anexo 02

Page 16

Orçamento Programa - Exercício de 2016

NATUREZA DA DESPESA POR ORGÃO E UNIDADE

Lei: 644, Data: 11/12/2014

Código	Especificação	F.R.-C.A.	Elemento	Modalidade	Grupo	Categoria Econômica
PODER	02 PODER EXECUTIVO					
ORGÃO	11 SECRETARIA DE FINANÇAS					
UNIDADE	00 SECRETARIA DE FINANÇAS					
3.0.00.00	DESPESAS CORRENTES					1.089.097,65
3.1.00.00	PESSOAL E ENCARGOS SOCIAIS				633.423,64	
3.1.90.00	APLICAÇÕES DIRETAS			633.423,64		
3.1.90.04	CONTRATAÇÃO POR TEMPO DETERMINADO	0.001.00.000.000	1.000,00			
3.1.90.11	VENCIMENTOS E VANTAGENS FIXAS - PESSOAL CIVIL	0.001.00.000.000	122.035,02			
3.1.90.91	SENTENÇAS JUDICIAIS	0.001.00.000.000	508.388,62			
3.1.90.92	DESPESAS DE EXERCÍCIOS ANTERIORES	0.001.00.000.000	1.000,00			
3.1.90.94	INDENIZAÇÕES TRABALHISTAS - INTRA-ORÇAMENTÁRIO	0.001.00.000.000	1.000,00			
3.2.00.00	JUROS E ENCARGOS DA DÍVIDA				15.972,52	
3.2.90.00	APLICAÇÕES DIRETAS			15.972,52		
3.2.90.21	JUROS SOBRE A DÍVIDA POR CONTRATO	0.001.00.000.000	15.972,52			
3.3.00.00	OUTRAS DESPESAS CORRENTES				439.701,49	
3.3.50.00	TRANSFERÊNCIAS A INSTITUIÇÕES PRIVADAS SEM FINS LUCR			3.000,00		
3.3.50.41	CONTRIBUIÇÕES	0.001.00.000.000	2.000,00			
3.3.50.43	SUBVENÇÕES SOCIAIS	0.001.00.000.000	1.000,00			
3.3.90.00	APLICAÇÕES DIRETAS			436.701,49		
3.3.90.14	DIÁRIAS - PESSOAL CIVIL	0.001.00.000.000	5.266,80			
3.3.90.30	MATERIAL DE CONSUMO	0.001.00.000.000	5.692,52			
3.3.90.31	PREMIAÇÕES CULTURAIS, ARTÍSTICAS, CIENTÍFICAS, DESP	0.001.00.000.000	1.000,00			
3.3.90.33	PASSAGENS E DESPESAS COM LOCOMOÇÃO	0.001.00.000.000	1.000,00			
3.3.90.35	SERVIÇOS DE CONSULTORIA	0.001.00.000.000	130.605,08			
3.3.90.36	OUTROS SERVIÇOS DE TERCEIROS - PESSOA FÍSICA	0.001.00.000.000	14.600,00			
3.3.90.39	OUTROS SERVIÇOS DE TERCEIROS - PESSOA JURÍDICA	0.001.00.000.000	47.344,60			
3.3.90.47	OBRIGAÇÕES TRIBUTÁRIAS E CONTRIBUTIVAS	0.001.00.000.000	225.392,48			
3.3.90.92	DESPESAS DE EXERCÍCIOS ANTERIORES	0.001.00.000.000	4.800,01			
3.3.90.93	INDENIZAÇÕES E RESTITUIÇÕES	0.001.00.000.000	1.000,00			
4.0.00.00	DESPESAS DE CAPITAL					148.134,42
4.4.00.00	INVESTIMENTOS				4.000,00	
4.4.90.00	APLICAÇÕES DIRETAS			4.000,00		
4.4.90.52	EQUIPAMENTOS E MATERIAL PERMANENTE	0.001.00.000.000	4.000,00			
4.6.00.00	AMORTIZAÇÃO DA DÍVIDA				144.134,42	
4.6.90.00	APLICAÇÕES DIRETAS			144.134,42		
4.6.90.71	PRINCIPAL DA DÍVIDA CONTRATUAL RESGATADA	0.001.00.000.000	144.134,42			
TOTAL						1.237.232,07



PREFEITURA MUN.DE ELESBAO VELOSO

Praça José Martins,41-Vermelha - CNPJ:06.554.844/0001-60

Orçamento Programa - Exercício de 2016

NATUREZA DA DESPESA POR ORGÃO E UNIDADE

Anexo 02
Page 17

Lei: 644, Data: 11/12/2014

Código	Especificação	F.R.-C.A.	Elemento	Modalidade	Grupo	Categoria Econômica
PODER	02 PODER EXECUTIVO					
ORGÃO	12 SECRETARIA MUNICIPAL DE SAÚDE / FMS					
UNIDADE	00 SECRETARIA MUNICIPAL DE SAÚDE / FMS					
3.0.00.00	DESPESAS CORRENTES					6.285.519,43
3.1.00.00	PESSOAL E ENCARGOS SOCIAIS				3.342.906,35	
3.1.90.00	APLICAÇÕES DIRETAS			3.321.616,35		
3.1.90.04	CONTRATAÇÃO POR TEMPO DETERMINADO	0.001.00.300.000	1.000,00			
3.1.90.04	CONTRATAÇÃO POR TEMPO DETERMINADO	0.010.10.300.000	27.000,00			
3.1.90.11	VENCIMENTOS E VANTAGENS FIXAS - PESSOAL CIVIL	0.001.00.300.000	753.933,92			
3.1.90.11	VENCIMENTOS E VANTAGENS FIXAS - PESSOAL CIVIL	0.010.10.300.000	1.918.795,16			
3.1.90.13	OBRIGAÇÕES PATRONAIS	0.001.00.300.000	483.287,68			
3.1.90.13	OBRIGAÇÕES PATRONAIS	0.010.10.300.000	79.145,54			
3.1.90.91	SENTENÇAS JUDICIAIS	0.001.00.300.000	54.454,05			
3.1.90.92	DESPESAS DE EXERCÍCIOS ANTERIORES	0.010.10.300.000	2.000,00			
3.1.90.94	INDENIZAÇÕES TRABALHISTAS - INTRA-ORÇAMENTÁRIO	0.001.00.300.000	1.000,00			
3.1.90.94	INDENIZAÇÕES TRABALHISTAS - INTRA-ORÇAMENTÁRIO	0.010.10.300.000	1.000,00			
3.1.95.00	Aplicação Direta à conta de recursos de que tratam os §§ 1º			21.290,00		
3.1.95.92	DESPESAS DE EXERCÍCIOS ANTERIORES	0.001.00.300.000	21.290,00			
3.3.00.00	OUTRAS DESPESAS CORRENTES				2.942.613,08	
3.3.90.00	APLICAÇÕES DIRETAS			2.941.613,08		
3.3.90.14	DIÁRIAS - PESSOAL CIVIL	0.001.00.300.000	66.458,80			
3.3.90.14	DIÁRIAS - PESSOAL CIVIL	0.010.10.300.000	6.540,00			
3.3.90.30	MATERIAL DE CONSUMO	0.001.00.300.000	223.015,04			
3.3.90.30	MATERIAL DE CONSUMO	0.010.10.300.000	293.178,51			
3.3.90.30	MATERIAL DE CONSUMO	0.010.94.300.000	10.364,99			
3.3.90.32	MATERIAL, BEM OU SERVIÇO PARA DISTRIBUIÇÃO GRATUIT	0.010.10.300.000	1.000,00			
3.3.90.33	PASSAGENS E DESPESAS COM LOCOMOÇÃO	0.001.00.300.000	520.190,03			
3.3.90.33	PASSAGENS E DESPESAS COM LOCOMOÇÃO	0.010.10.300.000	78.657,14			
3.3.90.35	SERVIÇOS DE CONSULTORIA	0.001.00.300.000	2.000,00			
3.3.90.36	OUTROS SERVIÇOS DE TERCEIROS - PESSOA FÍSICA	0.001.00.300.000	399.330,05			
3.3.90.36	OUTROS SERVIÇOS DE TERCEIROS - PESSOA FÍSICA	0.010.10.300.000	114.168,30			
3.3.90.39	OUTROS SERVIÇOS DE TERCEIROS - PESSOA JURÍDICA	0.001.00.300.000	340.995,58			
3.3.90.39	OUTROS SERVIÇOS DE TERCEIROS - PESSOA JURÍDICA	0.010.10.300.000	658.014,99			
3.3.90.39	OUTROS SERVIÇOS DE TERCEIROS - PESSOA JURÍDICA	0.010.94.300.000	786,96			
3.3.90.47	OBRIGAÇÕES TRIBUTÁRIAS E CONTRIBUTIVAS	0.001.00.300.000	68.638,94			
3.3.90.92	DESPESAS DE EXERCÍCIOS ANTERIORES	0.001.00.300.000	2.443,98			
3.3.90.92	DESPESAS DE EXERCÍCIOS ANTERIORES	0.010.10.300.000	1.000,00			
3.3.90.93	INDENIZAÇÕES E RESTITUIÇÕES	0.010.10.300.000	154.829,77			
3.3.95.00	Aplicação Direta à conta de recursos de que tratam os §§ 1º			1.000,00		
3.3.95.92	DESPESAS DE EXERCÍCIOS ANTERIORES	0.010.10.300.000	1.000,00			
4.0.00.00	DESPESAS DE CAPITAL					328.088,17
4.4.00.00	INVESTIMENTOS				328.088,17	
4.4.90.00	APLICAÇÕES DIRETAS			328.088,17		
4.4.90.51	OBRAS E INSTALAÇÕES	0.001.00.300.000	3.640,70			
4.4.90.51	OBRAS E INSTALAÇÕES	0.010.10.300.000	215.832,37			
4.4.90.52	EQUIPAMENTOS E MATERIAL PERMANENTE	0.001.00.300.000	52.500,76			
4.4.90.52	EQUIPAMENTOS E MATERIAL PERMANENTE	0.002.02.300.000	1.500,00			
4.4.90.52	EQUIPAMENTOS E MATERIAL PERMANENTE	0.010.10.300.000	54.614,34			



PREFEITURA MUN.DE ELESBAO VELOSO

Praça José Martins,41-Vermelha - CNPJ:06.554.844/0001-60

Orçamento Programa - Exercício de 2016

NATUREZA DA DESPESA POR ORGÃO E UNIDADE

Anexo 02
Page 18

Lei: 644, Data: 11/12/2014

Código	Especificação	F.R.-C.A.	Elemento	Modalidade	Grupo	Categoria Econômica
PODER	02 PODER EXECUTIVO					
ORGÃO	12 SECRETARIA MUNICIPAL DE SAÚDE / FMS					
UNIDADE	00 SECRETARIA MUNICIPAL DE SAÚDE / FMS					
TOTAL						6.613.607,60



PREFEITURA MUN.DE ELESBAO VELOSO
Praça José Martins,41-Vermelha - CNPJ:06.554.844/0001-60
Orçamento Programa - Exercício de 2016
NATUREZA DA DESPESA POR ORGÃO E UNIDADE

Anexo 02
Page 19

Lei: 644, Data: 11/12/2014

Código	Especificação	F.R.-C.A.	Elemento	Modalidade	Grupo	Categoria Econômica
PODER	02 PODER EXECUTIVO					
ORGÃO	13 SEC. DA JUVENTUDE E DO ESPORTE E LAZER					
UNIDADE	00 SEC.DA JUVENTUDE E DO ESPORTE E LAZER					
3.0.00.00	DESPESAS CORRENTES					220.989,12
3.1.00.00	PESSOAL E ENCARGOS SOCIAIS				66.338,14	
3.1.90.00	APLICAÇÕES DIRETAS			66.338,14		
3.1.90.11	VENCIMENTOS E VANTAGENS FIXAS - PESSOAL CIVIL	0.001.00.000.000	52.713,38			
3.1.90.13	OBRIGAÇÕES PATRONAIS	0.001.00.000.000	13.624,76			
3.3.00.00	OUTRAS DESPESAS CORRENTES				154.650,98	
3.3.90.00	APLICAÇÕES DIRETAS			154.650,98		
3.3.90.30	MATERIAL DE CONSUMO	0.001.00.000.000	47.839,14			
3.3.90.31	PREMIAÇÕES CULTURAIS, ARTÍSTICAS, CIENTÍFICAS, DESP	0.001.00.000.000	37.828,57			
3.3.90.32	MATERIAL, BEM OU SERVIÇO PARA DISTRIBUIÇÃO GRATUIT	0.001.00.000.000	1.000,00			
3.3.90.33	PASSAGENS E DESPESAS COM LOCOMOÇÃO	0.001.00.000.000	3.000,00			
3.3.90.36	OUTROS SERVIÇOS DE TERCEIROS - PESSOA FÍSICA	0.001.00.000.000	58.475,27			
3.3.90.39	OUTROS SERVIÇOS DE TERCEIROS - PESSOA JURÍDICA	0.001.00.000.000	5.508,00			
3.3.90.47	OBRIGAÇÕES TRIBUTÁRIAS E CONTRIBUTIVAS	0.001.00.000.000	1.000,00			
4.0.00.00	DESPESAS DE CAPITAL					325.000,00
4.4.00.00	INVESTIMENTOS				325.000,00	
4.4.90.00	APLICAÇÕES DIRETAS			325.000,00		
4.4.90.51	OBRAS E INSTALAÇÕES	0.005.05.000.000	324.000,00			
4.4.90.52	EQUIPAMENTOS E MATERIAL PERMANENTE	0.001.00.000.000	1.000,00			
TOTAL						545.989,12



PREFEITURA MUN.DE ELESBAO VELOSO
Praça José Martins,41-Vermelha - CNPJ:06.554.844/0001-60
Orçamento Programa - Exercício de 2016
NATUREZA DA DESPESA POR ORGÃO E UNIDADE

Anexo 02
Page 20

Lei: 644, Data: 11/12/2014

Código	Especificação	F.R.-C.A.	Elemento	Modalidade	Grupo	Categoria Econômica
PODER	02 PODER EXECUTIVO					
ORGÃO	14 SECRETARIA MUN. DA CULTURA E TURISMO					
UNIDADE	00 SECRETARIA MUN. DA CULTURA E TURISMO					
3.0.00.00	DESPESAS CORRENTES					271.482,97
3.1.00.00	PESSOAL E ENCARGOS SOCIAIS				51.610,00	
3.1.90.00	APLICAÇÕES DIRETAS			51.610,00		
3.1.90.04	CONTRATAÇÃO POR TEMPO DETERMINADO	0.001.00.000.000	1.000,00			
3.1.90.11	VENCIMENTOS E VANTAGENS FIXAS - PESSOAL CIVIL	0.001.00.000.000	40.000,00			
3.1.90.13	OBRIGAÇÕES PATRONAIS	0.001.00.000.000	8.610,00			
3.1.90.92	DESPESAS DE EXERCÍCIOS ANTERIORES	0.001.00.000.000	1.000,00			
3.1.90.94	INDENIZAÇÕES TRABALHISTAS - INTRA-ORÇAMENTÁRIO	0.001.00.000.000	1.000,00			
3.3.00.00	OUTRAS DESPESAS CORRENTES				219.872,97	
3.3.50.00	TRANSFERÊNCIAS A INSTITUIÇÕES PRIVADAS SEM FINS LUCR				1.000,00	
3.3.50.41	CONTRIBUIÇÕES	0.001.00.000.000	1.000,00			
3.3.90.00	APLICAÇÕES DIRETAS			218.872,97		
3.3.90.14	DIÁRIAS - PESSOAL CIVIL	0.001.00.000.000	1.500,00			
3.3.90.30	MATERIAL DE CONSUMO	0.001.00.000.000	19.817,93			
3.3.90.31	PREMIAÇÕES CULTURAIS, ARTÍSTICAS, CIENTÍFICAS, DESP	0.001.00.000.000	2.000,00			
3.3.90.32	MATERIAL, BEM OU SERVIÇO PARA DISTRIBUIÇÃO GRATUIT	0.001.00.000.000	3.000,00			
3.3.90.33	PASSAGENS E DESPESAS COM LOCOMOÇÃO	0.001.00.000.000	6.000,00			
3.3.90.36	OUTROS SERVIÇOS DE TERCEIROS - PESSOA FÍSICA	0.001.00.000.000	15.384,84			
3.3.90.39	OUTROS SERVIÇOS DE TERCEIROS - PESSOA JURÍDICA	0.001.00.000.000	168.170,20			
3.3.90.47	OBRIGAÇÕES TRIBUTÁRIAS E CONTRIBUTIVAS	0.001.00.000.000	1.000,00			
3.3.90.49	AUXÍLIO TRANSPORTE	0.001.00.000.000	1.000,00			
3.3.90.92	DESPESAS DE EXERCÍCIOS ANTERIORES	0.001.00.000.000	1.000,00			
4.0.00.00	DESPESAS DE CAPITAL					10.500,00
4.4.00.00	INVESTIMENTOS				10.500,00	
4.4.90.00	APLICAÇÕES DIRETAS			10.500,00		
4.4.90.51	OBRAS E INSTALAÇÕES	0.001.00.000.000	4.500,00			
4.4.90.51	OBRAS E INSTALAÇÕES	0.005.05.000.000	2.500,00			
4.4.90.52	EQUIPAMENTOS E MATERIAL PERMANENTE	0.001.00.000.000	3.500,00			
TOTAL						281.982,97

ELESBÃO VELOSO - PI

LOA - 2016



PREFEITURA MUN.DE ELESBAO VELOSO

Praça José Martins,41-Vermelha - CNPJ:06.554.844/0001-60

Anexo 02
Page 21

Orçamento Programa - Exercício de 2016

NATUREZA DA DESPESA POR ORGÃO E UNIDADE

Lei: 644, Data: 11/12/2014

Código	Especificação	F.R.-C.A.	Elemento	Modalidade	Grupo	Categoria Econômica
PODER	02 PODER EXECUTIVO					
ORGÃO	15 FUNDO MUNICIPAL DE ASSISTÊNCIA SOCIAL - FMAS					
UNIDADE	00 FUNDO MUNICIPAL DE ASSISTÊNCIA SOCIAL - FMAS					
3.0.00.00	DESPESAS CORRENTES					1.086.278,17
3.1.00.00	PESSOAL E ENCARGOS SOCIAIS				264.247,58	
3.1.90.00	APLICAÇÕES DIRETAS			264.247,58		
3.1.90.01	APOSENTADORIAS, RESERVA REMUNERADA E REFORMAS	0.001.00.400.000	1.000,00			
3.1.90.04	CONTRATAÇÃO POR TEMPO DETERMINADO	0.001.00.400.000	2.000,00			
3.1.90.04	CONTRATAÇÃO POR TEMPO DETERMINADO	0.003.03.400.000	27.130,39			
3.1.90.11	VENCIMENTOS E VANTAGENS FIXAS - PESSOAL CIVIL	0.001.00.400.000	92.283,00			
3.1.90.11	VENCIMENTOS E VANTAGENS FIXAS - PESSOAL CIVIL	0.003.03.400.000	87.445,05			
3.1.90.13	OBRIGAÇÕES PATRONAIS	0.001.00.400.000	23.234,14			
3.1.90.13	OBRIGAÇÕES PATRONAIS	0.003.03.400.000	27.155,00			
3.1.90.92	DESPESAS DE EXERCÍCIOS ANTERIORES	0.001.00.400.000	3.000,00			
3.1.90.92	DESPESAS DE EXERCÍCIOS ANTERIORES	0.003.03.400.000	1.000,00			
3.3.00.00	OUTRAS DESPESAS CORRENTES				822.030,59	
3.3.50.00	TRANSFERÊNCIAS A INSTITUIÇÕES PRIVADAS SEM FINS LUCRATIVAS			10.800,00		
3.3.50.43	SUBVENÇÕES SOCIAIS	0.001.00.400.000	5.400,00			
3.3.50.43	SUBVENÇÕES SOCIAIS	0.003.03.400.001	5.400,00			
3.3.90.00	APLICAÇÕES DIRETAS			811.230,59		
3.3.90.14	DIÁRIAS - PESSOAL CIVIL	0.001.00.400.000	1.500,00			
3.3.90.14	DIÁRIAS - PESSOAL CIVIL	0.003.03.400.000	4.406,91			
3.3.90.30	MATERIAL DE CONSUMO	0.001.00.400.000	85.671,13			
3.3.90.30	MATERIAL DE CONSUMO	0.003.03.400.000	89.954,89			
3.3.90.32	MATERIAL, BEM OU SERVIÇO PARA DISTRIBUIÇÃO GRATUITA	0.001.00.400.000	7.993,45			
3.3.90.32	MATERIAL, BEM OU SERVIÇO PARA DISTRIBUIÇÃO GRATUITA	0.003.03.400.000	2.000,00			
3.3.90.33	PASSAGENS E DESPESAS COM LOCOMOÇÃO	0.001.00.400.000	9.000,00			
3.3.90.33	PASSAGENS E DESPESAS COM LOCOMOÇÃO	0.003.03.400.000	11.000,00			
3.3.90.35	SERVIÇOS DE CONSULTORIA	0.001.00.400.000	1.000,00			
3.3.90.35	SERVIÇOS DE CONSULTORIA	0.003.03.400.000	8.000,00			
3.3.90.36	OUTROS SERVIÇOS DE TERCEIROS - PESSOA FÍSICA	0.001.00.400.000	246.748,97			
3.3.90.36	OUTROS SERVIÇOS DE TERCEIROS - PESSOA FÍSICA	0.003.03.400.000	152.180,88			
3.3.90.39	OUTROS SERVIÇOS DE TERCEIROS - PESSOA JURÍDICA	0.001.00.400.000	85.601,31			
3.3.90.39	OUTROS SERVIÇOS DE TERCEIROS - PESSOA JURÍDICA	0.003.03.400.000	61.638,16			
3.3.90.39	OUTROS SERVIÇOS DE TERCEIROS - PESSOA JURÍDICA	0.003.94.400.000	1.438,94			
3.3.90.47	OBRIGAÇÕES TRIBUTÁRIAS E CONTRIBUTIVAS	0.001.00.400.000	26.458,00			
3.3.90.47	OBRIGAÇÕES TRIBUTÁRIAS E CONTRIBUTIVAS	0.003.03.400.000	1.000,00			
3.3.90.48	OUTROS AUXÍLIOS FINANCEIROS A PESSOA FÍSICA	0.001.00.400.000	1.701,86			
3.3.90.48	OUTROS AUXÍLIOS FINANCEIROS A PESSOA FÍSICA	0.003.03.400.000	1.000,00			
3.3.90.92	DESPESAS DE EXERCÍCIOS ANTERIORES	0.001.00.400.000	7.636,66			
3.3.90.92	DESPESAS DE EXERCÍCIOS ANTERIORES	0.003.03.400.000	4.299,43			
3.3.90.93	INDENIZAÇÕES E RESTITUIÇÕES	0.001.00.400.000	1.000,00			
4.0.00.00	DESPESAS DE CAPITAL					12.190,34
4.4.00.00	INVESTIMENTOS				12.190,34	
4.4.90.00	APLICAÇÕES DIRETAS			12.190,34		
4.4.90.51	OBRAS E INSTALAÇÕES	0.001.00.400.000	5.000,00			
4.4.90.52	EQUIPAMENTOS E MATERIAL PERMANENTE	0.001.00.400.000	3.500,00			
4.4.90.52	EQUIPAMENTOS E MATERIAL PERMANENTE	0.003.03.400.000	3.690,34			



PREFEITURA MUN.DE ELESBAO VELOSO

Praça José Martins,41-Vermelha - CNPJ:06.554.844/0001-60

Anexo 02
Page 22

Orçamento Programa - Exercício de 2016

NATUREZA DA DESPESA POR ORGÃO E UNIDADE

Lei: 644, Data: 11/12/2014

Código	Especificação	F.R.-C.A.	Elemento	Modalidade	Grupo	Categoria Econômica
PODER	02 PODER EXECUTIVO					
ORGÃO	15 FUNDO MUNICIPAL DE ASSISTÊNCIA SOCIAL - FMAS					
UNIDADE	00 FUNDO MUNICIPAL DE ASSISTÊNCIA SOCIAL - FMAS					
TOTAL						1.098.468,51



PREFEITURA MUN.DE ELESBAO VELOSO
Praça José Martins,41-Vermelha - CNPJ:06.554.844/0001-60
Orçamento Programa - Exercício de 2016
NATUREZA DA DESPESA POR ORGÃO E UNIDADE

Anexo 02
Page 23

Lei: 644, Data: 11/12/2014

PODER	90 RESERVA DE CONTINGÊNCIA	F.R.-C.A.	Elemento	Modalidade	Grupo	Categoria Econômica
ORGÃO	99 Reserva de Contingência					
UNIDADE	99 Reserva de Contingência					
Código	Especificação	F.R.-C.A.	Elemento	Modalidade	Grupo	Categoria Econômica
9.0.00.00	RESERVA DE CONTINGÊNCIA					6.500,00
9.9.00.00	RESERVA DE CONTINGÊNCIA				6.500,00	
9.9.99.00	Reserva de Contingência			6.500,00		
9.9.99.99	RESERVA DE CONTINGÊNCIA	0.001.00.000.000	6.500,00			
TOTAL						6.500,00
TOTAL GERAL						30.256.023,66



PREFEITURA MUN.DE ELESBAO VELOSO
Praça José Martins,41-Vermelha - CNPJ:06.554.844/0001-60
Orçamento Programa - Exercício de 2016
ANÁLISE DA DESPESA EM PORCENTAGEM

Quadro 22
Page 1

Lei: 644, Data: 11/12/2014

Código	Especificação	Elemento	Modalidade	Grupo	Categoria Econômica
3.0.00.00	DESPESAS CORRENTES				77,41
3.1.00.00	PESSOAL E ENCARGOS SOCIAIS			46,93	
3.1.90.00	APLICAÇÕES DIRETAS		46,86		
3.1.90.01	APOSENTADORIAS, RESERVA REMUNERADA E REFORMAS	0,00			
3.1.90.04	CONTRATAÇÃO POR TEMPO DETERMINADO	0,36			
3.1.90.11	VENCIMENTOS E VANTAGENS FIXAS - PESSOAL CIVIL	33,00			
3.1.90.13	OBRIGAÇÕES PATRONAIS	7,57			
3.1.90.16	OUTRAS DESPESAS VARIÁVEIS - PESSOAL CIVIL	0,00			
3.1.90.91	SENTENÇAS JUDICIAIS	5,55			
3.1.90.92	DESPESAS DE EXERCÍCIOS ANTERIORES	0,34			
3.1.90.94	INDENIZAÇÕES TRABALHISTAS - INTRA-ORÇAMENTÁRIO	0,05			
3.1.95.00	Aplicação Direta à conta de recursos de que tratam os §§ 1º		0,07		
3.1.95.92	DESPESAS DE EXERCÍCIOS ANTERIORES	0,07			
3.2.00.00	JUROS E ENCARGOS DA DÍVIDA			0,06	
3.2.90.00	APLICAÇÕES DIRETAS		0,06		
3.2.90.21	JUROS SOBRE A DÍVIDA POR CONTRATO	0,06			
3.3.00.00	OUTRAS DESPESAS CORRENTES			30,42	
3.3.50.00	TRANSFERÊNCIAS A INSTITUIÇÕES PRIVADAS SEM FINS LUCRATIVOS		0,26		
3.3.50.41	CONTRIBUIÇÕES	0,21			
3.3.50.43	SUBVENÇÕES SOCIAIS	0,04			
3.3.90.00	APLICAÇÕES DIRETAS		30,16		
3.3.90.04	CONTRATAÇÃO POR TEMPO DETERMINADO	0,18			
3.3.90.14	DIÁRIAS - PESSOAL CIVIL	0,60			
3.3.90.19	AUXÍLIO FARDAMENTO	0,01			
3.3.90.30	MATERIAL DE CONSUMO	7,20			
3.3.90.31	PREMIAÇÕES CULTURAIS, ARTÍSTICAS, CIENTÍFICAS, DESPORTIVAS E				
3.3.90.32	MATERIAL, BEM OU SERVIÇO PARA DISTRIBUIÇÃO GRATUITA	0,37			
3.3.90.33	PASSAGENS E DESPESAS COM LOCOMOÇÃO	4,84			
3.3.90.35	SERVIÇOS DE CONSULTORIA	1,26			
3.3.90.36	OUTROS SERVIÇOS DE TERCEIROS - PESSOA FÍSICA	5,15			
3.3.90.38	ARRENDAMENTO MERCANTIL	0,00			
3.3.90.39	OUTROS SERVIÇOS DE TERCEIROS - PESSOA JURÍDICA	8,11			
3.3.90.47	OBRIGAÇÕES TRIBUTÁRIAS E CONTRIBUTIVAS	1,11			
3.3.90.48	OUTROS AUXÍLIOS FINANCEIROS A PESSOA FÍSICA	0,09			
3.3.90.49	AUXÍLIO TRANSPORTE	0,00			
3.3.90.91	SENTENÇAS JUDICIAIS	0,00			
3.3.90.92	DESPESAS DE EXERCÍCIOS ANTERIORES	0,47			
3.3.90.93	INDENIZAÇÕES E RESTITUIÇÕES	0,59			
3.3.95.00	Aplicação Direta à conta de recursos de que tratam os §§ 1º		0,00		
3.3.95.92	DESPESAS DE EXERCÍCIOS ANTERIORES	0,00			
4.0.00.00	DESPESAS DE CAPITAL				22,57
4.4.00.00	INVESTIMENTOS			22,05	
4.4.90.00	APLICAÇÕES DIRETAS		22,05		
4.4.90.30	MATERIAL DE CONSUMO	0,26			
4.4.90.33	PASSAGENS E DESPESAS COM LOCOMOÇÃO	0,00			
4.4.90.36	OUTROS SERVIÇOS DE TERCEIROS - PESSOA FÍSICA	0,48			
4.4.90.39	OUTROS SERVIÇOS DE TERCEIROS - PESSOA JURÍDICA	0,46			
4.4.90.51	OBRAS E INSTALAÇÕES	19,48			
4.4.90.52	EQUIPAMENTOS E MATERIAL PERMANENTE	1,36			

**PREFEITURA MUN.DE ELESBAO VELOSO**

Praça José Martins,41-Vermelha - CNPJ:06.554.844/0001-60

Orçamento Programa - Exercício de 2016

ANÁLISE DA DESPESA EM PORCENTAGEM

Quadro 22

Page 2

Lei: 644, Data: 11/12/2014

Código	Especificação	Elemento	Modalidade	Grupo	Categoria Econômica
4.4.90.93	INDENIZAÇÕES E RESTITUIÇÕES	0,00			
4.5.00.00	INVERSÕES FINANCEIRAS			0,01	
4.5.90.00	APLICAÇÕES DIRETAS		0,01		
4.5.90.61	AQUISIÇÃO DE IMÓVEIS	0,01			
4.6.00.00	AMORTIZAÇÃO DA DÍVIDA			0,51	
4.6.90.00	APLICAÇÕES DIRETAS		0,51		
4.6.90.71	PRINCIPAL DA DÍVIDA CONTRATUAL RESGATADA	0,51			
9.0.00.00	RESERVA DE CONTINGÊNCIA				0,02
9.9.00.00	RESERVA DE CONTINGÊNCIA			0,02	
9.9.99.00	Reserva de Contingência		0,02		
9.9.99.99	RESERVA DE CONTINGÊNCIA	0,02			
TOTAL					100,00

**PREFEITURA MUN.DE ELESBAO VELOSO**

Praça José Martins,41-Vermelha - CNPJ:06.554.844/0001-60

Orçamento Programa - Exercício de 2016

Anexo 06

Page 1

PROGRAMA DE TRABALHO

(Inc.II, § 2º, Art.2º)

Lei: 644, Data: 11/12/2014

01 PODER LEGISLATIVO**01 CÂMARA MUNICIPAL**

Código	Especificação	Operação Especial	Projetos	Atividades	Total
01	Legislativa		33.394,02	873.181,89	906.575,91
01	031 Ação Legislativa		33.394,02	873.181,89	906.575,91
01	031 0101 ADMINISTRAÇÃO LEGISLATIVA			873.181,89	873.181,89
01.031.0101.2001.0000	Aplicação na Manut.das Atividades do Poder Legislativo			866.866,00	866.866,00
01.031.0101.2006.0000	Realização de Homenagens e Recp.pelo Poder Legislativo			3.134,95	3.134,95
01.031.0101.2007.0000	Realizações de Sessões Solenes			3.180,94	3.180,94
01	031 0201 ADMINISTRAÇÃO SUSTENTÁVEL DO PATRIMONIO PÚBLICO		28.169,02		28.169,02
01.031.0201.1002.0000	Reforma Estruturais no Prédio da Câmara		28.169,02		28.169,02
01	031 0203 ESTRUTURAÇÃO FÍSICA PARA OS SERVIÇOS PÚBLICOS		5.225,00		5.225,00
01.031.0203.1001.0000	Reequipar a Câmara Municipal		5.225,00		5.225,00
01	123 Administração Financeira			11.495,00	11.495,00
01	123 0208 ADMINISTRAÇÃO CONTÁBIL, TRIBUTÁRIA E FINANCEIRA			11.495,00	11.495,00
01.123.0208.2004.0000	Contribuições a AVEP			2.090,00	2.090,00
01.123.0208.2005.0000	Contribuições a outras Entidades Filantrópicas			9.405,00	9.405,00
28	Encargos Especiais	12.540,00			12.540,00
28	843 Serviço da Dívida Interna	12.540,00			12.540,00
28	843 0202 OPERAÇÕES E ENCARGOS ESPECIAIS	12.540,00			12.540,00
28.843.0202.0001.0000	Encargos com o Parcelamento de Dívidas	12.540,00			12.540,00
TOTAL		12.540,00	33.394,02	884.676,89	930.610,91



PREFEITURA MUN.DE ELESBAO VELOSO

Praça José Martins,41-Vermelha - CNPJ:06.554.844/0001-60

Orçamento Programa - Exercício de 2016

Anexo 06

Page 2

Lei: 644, Data: 11/12/2014

PROGRAMA DE TRABALHO

(Inc.II, § 2º, Art.2º)

02 PODER EXECUTIVO

01 ASSESSORIA ADMINISTRATIVA

Código	Especificação	Operação Especial	Projetos	Atividades	T o t a l
04	Administração			5.000,00	5.000,00
04	121 Planejamento e Orçamento			5.000,00	5.000,00
04	121 0204 GESTÃO POLÍTICO ADMINISTRATIVA			5.000,00	5.000,00
04.121.0204.2016.0000	Formalização e Acompanhamento de Convênios			5.000,00	5.000,00
TOTAL		0,00	0,00	5.000,00	5.000,00



PREFEITURA MUN.DE ELESBAO VELOSO

Praça José Martins,41-Vermelha - CNPJ:06.554.844/0001-60

Orçamento Programa - Exercício de 2016

Anexo 06

Page 3

Lei: 644, Data: 11/12/2014

PROGRAMA DE TRABALHO

(Inc.II, § 2º, Art.2º)

02 PODER EXECUTIVO

02 ASSESSORIA DE COMUNICAÇÃO SOCIAL

Código	Especificação	Operação Especial	Projetos	Atividades	T o t a l
04	Administração			86.071,87	86.071,87
04	122 Administração Geral			86.071,87	86.071,87
04	122 0204 GESTÃO POLÍTICO ADMINISTRATIVA			6.000,00	6.000,00
04.122.0204.2011.0000	Realização de Homenagens e Recep.pelo Poder Executivo			6.000,00	6.000,00
04	122 0205 DIVULGAÇÃO INSTITUCIONAL			80.071,87	80.071,87
04.122.0205.2010.0000	Publicações de Editais e Notas			80.071,87	80.071,87
TOTAL		0,00	0,00	86.071,87	86.071,87



PREFEITURA MUN.DE ELESBAO VELOSO

Praça José Martins,41-Vermelha - CNPJ:06.554.844/0001-60

Orçamento Programa - Exercício de 2016

Anexo 06

Page 4

Lei: 644, Data: 11/12/2014

PROGRAMA DE TRABALHO

(Inc.II, § 2º, Art.2º)

02 PODER EXECUTIVO

03 ASSESSORIA DE GABINETE

Código	Especificação	Operação Especial	Projetos	Atividades	T o t a l
04	Administração		2.598,00	502.748,71	505.346,71
04	122 Administração Geral		2.598,00	502.748,71	505.346,71
04	122 0203 ESTRUTURAÇÃO FÍSICA PARA OS SERVIÇOS PÚBLICOS		2.598,00		2.598,00
04.122.0203.1003.0000	Reequipar o Gabinete do Prefeito		2.598,00		2.598,00
04	122 0204 GESTÃO POLÍTICO ADMINISTRATIVA			465.989,11	465.989,11
04.122.0204.2008.0000	Manutenção Administrativa do Gabinete do Prefeito			465.989,11	465.989,11
04	122 0208 ADMINISTRAÇÃO CONTÁBIL, TRIBUTÁRIA E FINANCEIRA			36.759,60	36.759,60
04.122.0208.2009.0000	Contribuição para a APPM			36.759,60	36.759,60
TOTAL		0,00	2.598,00	502.748,71	505.346,71

**PREFEITURA MUN.DE ELESBAO VELOSO**

Praça José Martins,41-Vermelha - CNPJ:06.554.844/0001-60

Orçamento Programa - Exercício de 2016

Anexo 06

Page 5

Lei: 644, Data: 11/12/2014

PROGRAMA DE TRABALHO

(Inc.II, § 2º, Art.2º)

02 PODER EXECUTIVO**04 ASSESSORIA TÉCNICA**

Código	Especificação	Operação Especial	Projetos	Atividades	Total
04	Administração			181.590,00	181.590,00
04	122 Administração Geral			181.590,00	181.590,00
04	122 0204 GESTÃO POLÍTICO ADMINISTRATIVA			181.590,00	181.590,00
04.122.0204.2012.0000	Manutenção da Assessoria Jurídica			181.590,00	181.590,00
TOTAL		0,00	0,00	181.590,00	181.590,00

**PREFEITURA MUN.DE ELESBAO VELOSO**

Praça José Martins,41-Vermelha - CNPJ:06.554.844/0001-60

Orçamento Programa - Exercício de 2016

Anexo 06

Page 6

Lei: 644, Data: 11/12/2014

PROGRAMA DE TRABALHO

(Inc.II, § 2º, Art.2º)

02 PODER EXECUTIVO**05 SEC. MUN.DE PLANEJ. E CONTROLADORIA GERAL**

Código	Especificação	Operação Especial	Projetos	Atividades	Total
04	Administração		1.000,00	10.310,00	11.310,00
04	121 Planejamento e Orçamento		1.000,00	10.310,00	11.310,00
04	121 0203 ESTRUTURAÇÃO FÍSICA PARA OS SERVIÇOS PÚBLICOS		1.000,00		1.000,00
04.121.0203.1004.0000	Equipar a Assessoria de Planejamento		1.000,00		1.000,00
04	121 0204 GESTÃO POLÍTICO ADMINISTRATIVA			10.310,00	10.310,00
04.121.0204.2014.0000	Manutenção da Assessoria de Planejamento			10.310,00	10.310,00
04	124 Controle Interno		34.000,00	85.573,98	119.573,98
04	124 0203 ESTRUTURAÇÃO FÍSICA PARA OS SERVIÇOS PÚBLICOS		34.000,00		34.000,00
04.124.0203.1023.0000	Aquisição de Equipamentos		34.000,00		34.000,00
04	124 0204 GESTÃO POLÍTICO ADMINISTRATIVA			85.573,98	85.573,98
04.124.0204.2112.0000	Manutenção da Controladoria Geral			85.573,98	85.573,98
04	128 Formação de Recursos Humanos			5.500,00	5.500,00
04	128 0207 TREINAMENTO E CAPACITAÇÃO DE SERVIDORES			5.500,00	5.500,00
04.128.0207.2017.0000	Capacitação de Servidores Municipais			5.500,00	5.500,00
TOTAL		0,00	35.000,00	101.383,98	136.383,98



PREFEITURA MUN.DE ELESBAO VELOSO

Praça José Martins,41-Vermelha - CNPJ:06.554.844/0001-60

Orçamento Programa - Exercício de 2016

Anexo 06

Page 7

PROGRAMA DE TRABALHO

(Inc.II, § 2º, Art.2º)

Lei: 644, Data: 11/12/2014

02 PODER EXECUTIVO

06 SECRETARIA MUNICIPAL DE ADMINISTRAÇÃO

Código	Especificação	Operação Especial	Projetos	Atividades	T o t a l
04	Administração		4.260,00	603.964,95	608.224,95
04	122 Administração Geral		4.260,00	603.964,95	608.224,95
04	122 0203 ESTRUTURAÇÃO FÍSICA PARA OS SERVIÇOS PÚBLICOS		4.260,00		4.260,00
04.122.0203.1005.0000	Reequipar a Sec. de Administração		4.260,00		4.260,00
04	122 0204 GESTÃO POLÍTICO ADMINISTRATIVA			603.964,95	603.964,95
04.122.0204.2021.0000	Manut. Administrativa da Secretaria Mun. de Administração			603.964,95	603.964,95
TOTAL		0,00	4.260,00	603.964,95	608.224,95



PREFEITURA MUN.DE ELESBAO VELOSO

Praça José Martins,41-Vermelha - CNPJ:06.554.844/0001-60

Orçamento Programa - Exercício de 2016

Anexo 06

Page 8

PROGRAMA DE TRABALHO

(Inc.II, § 2º, Art.2º)

Lei: 644, Data: 11/12/2014

02 PODER EXECUTIVO

07 SECRETARIA MUNICIPAL DE ASSISTENCIA SOCIAL

Código	Especificação	Operação Especial	Projetos	Atividades	T o t a l
08	Assistência Social			9.000,00	9.000,00
08	128 Formação de Recursos Humanos			9.000,00	9.000,00
08	128 0207 TREINAMENTO E CAPACITAÇÃO DE SERVIDORES			9.000,00	9.000,00
08.128.0207.2070.0000	Projeto de Capacitação de RH - FDLIS			5.000,00	5.000,00
08.128.0207.2071.0000	Projeto de Capacitação de Conselheiros Municipais			4.000,00	4.000,00
08	243 Assistência à Criança e ao Adolescente		3.000,00	97.344,78	100.344,78
08	243 0203 ESTRUTURAÇÃO FÍSICA PARA OS SERVIÇOS PÚBLICOS		3.000,00		3.000,00
08.243.0203.1062.0000	Aquisição de Equipamentos Diversos		1.500,00		1.500,00
08.243.0203.1066.0000	Equipar o Conselho Tutelar		1.500,00		1.500,00
08	243 0204 GESTÃO POLÍTICO ADMINISTRATIVA			60.535,40	60.535,40
08.243.0204.2080.0000	Manutenção do Conselho Tutelar			60.535,40	60.535,40
08	243 0210 PROTEÇÃO SOCIAL BÁSICA			36.809,38	36.809,38
08.243.0210.2111.0000	Manut.Adm.do Fundo Mun.dos Dir.da Criança e do Adolescente			36.809,38	36.809,38
08	244 Assistência Comunitária		2.500,00	304.103,36	306.603,36
08	244 0203 ESTRUTURAÇÃO FÍSICA PARA OS SERVIÇOS PÚBLICOS		2.500,00		2.500,00
08.244.0203.1065.0000	Reequipar a Secretaria Municipal de Assistência Social		2.500,00		2.500,00
08	244 0204 GESTÃO POLÍTICO ADMINISTRATIVA			264.405,78	264.405,78
08.244.0204.2069.0000	Manut. Adm.da Secretaria de Assistência Social			264.405,78	264.405,78
08	244 0209 PROTEÇÃO SOCIAL ESPECIAL			29.531,18	29.531,18
08.244.0209.2072.0000	Fornecimento de Cestas de Alimentos			1.000,00	1.000,00
08.244.0209.2075.0000	Realização da Conferência Municipal de Assistência Social			4.000,00	4.000,00
08.244.0209.2095.0000	Apoio às Famílias e Cidadões Necessitados			24.531,18	24.531,18
08	244 0211 DESENVOLVIMENTO COMUNITÁRIO E GERAÇÃO DE EMPREGO E RENDA			10.166,40	10.166,40
08.244.0211.2073.0000	Participação em Feiras e Eventos			4.000,00	4.000,00
08.244.0211.2074.0000	Fomento ao Trabalho Artesanal			6.166,40	6.166,40
TOTAL		0,00	5.500,00	410.448,14	415.948,14



PREFEITURA MUN.DE ELESBAO VELOSO
Praça José Martins,41-Vermelha - CNPJ:06.554.844/0001-60

Orçamento Programa - Exercício de 2016
Anexo 06
Page 9
Lei: 644, Data: 11/12/2014

PROGRAMA DE TRABALHO
(Inc.II, § 2º, Art.2º)

02 PODER EXECUTIVO

08 SECRETARIA MUN.DE DESENVOLVIMENTO ECONÔMICO

Código	Especificação	Operação Especial	Projetos	Atividades	T o t a l
17	Saneamento		381.087,63	29.901,84	410.989,47
17	512 Saneamento Básico Urbano		381.087,63	29.901,84	410.989,47
17	512 0222 RECURSOS HIDRICOS E SANEAMENTO AMBIENTAL		381.087,63	29.901,84	410.989,47
17.512.0222.1018.0000	Perfuração e Instalação de Poços		381.087,63		381.087,63
17.512.0222.2077.0000	Conservação de Poços, Açudes e Aguadas			29.901,84	29.901,84
18	Gestão Ambiental		7.000,00	9.000,00	16.000,00
18	541 Preservação e Conservação Ambiental		7.000,00	9.000,00	16.000,00
18	541 0224 PROTEÇÃO AO MEIO AMBIENTE		7.000,00	9.000,00	16.000,00
18.541.0224.1055.0000	Revitalização do Rio Coroatá		3.000,00		3.000,00
18.541.0224.2002.0000	Implantação e Manutenção do Viveiro Municipal			5.000,00	5.000,00
18.541.0224.2058.0000	Ações de Proteção e Controle de Áreas Ambientais			4.000,00	4.000,00
18.541.0224.2120.0000	Manutenção e conservação do Rio Coroatá		4.000,00		4.000,00
20	Agricultura		532.018,90	180.717,76	712.736,66
20	122 Administração Geral		532.018,90	180.717,76	712.736,66
20	122 0203 ESTRUTURAÇÃO FÍSICA PARA OS SERVIÇOS PÚBLICOS		21.000,00		21.000,00
20.122.0203.1022.0000	Reequipar a Sec.Mun.de Desenv.Econômico		21.000,00		21.000,00
20	122 0204 GESTÃO POLÍTICO ADMINISTRATIVA		511.018,90	180.717,76	691.736,66
20.122.0204.2028.0000	Manut. Adminit. da Sec.Mun. de Desenvol.Econômico			180.717,76	180.717,76
20.122.0204.2121.0000	Manut. e Conserv. das Máquinas		511.018,90		511.018,90
20	605 Abastecimento		1.000,00	3.231,28	4.231,28
20	605 0225 PRODUÇÃO AGROPECUÁRIA SUSTENTAVEL		1.000,00	3.231,28	4.231,28
20.605.0225.1024.0000	Construção do Centro de Comercialização do Produtor Rural		1.000,00		1.000,00
20.605.0225.2029.0000	Manut. e Conserv. de Mercados, Feiras e Matadouros			3.231,28	3.231,28
20	606 Extensão Rural		2.000,00	34.670,04	36.670,04
20	606 0225 PRODUÇÃO AGROPECUÁRIA SUSTENTAVEL		2.000,00	34.670,04	36.670,04
20.606.0225.1016.0000	Programa de Financiamento de equipamentos Agrícolas		2.000,00		2.000,00
20.606.0225.2026.0000	Assistência Técnica e Incentivo ao Produtor Rural			34.670,04	34.670,04
20	608 Promoção da Produção Agropecuária		6.500,00		6.500,00
20	608 0225 PRODUÇÃO AGROPECUÁRIA SUSTENTAVEL		6.500,00		6.500,00
20.608.0225.1019.0000	Implantação de Hortas Comunitárias		1.000,00		1.000,00
20.608.0225.1020.0000	Distribuição de Sementes e Mudanças de Árvores		4.500,00		4.500,00
20.608.0225.1021.0000	Programa de Aração e Gradeamento de Áreas		1.000,00		1.000,00
20	609 Defesa Agropecuária		16.668,91		16.668,91
20	609 0225 PRODUÇÃO AGROPECUÁRIA SUSTENTAVEL		6.500,00		6.500,00
20.609.0225.1123.0000	Reforma e/ou Ampliação do Parque de Vaquejada		6.500,00		6.500,00
20	609 0500 PLANO DE INVESTIMENTO DO ORÇAMENTO PARTICIPATIVO		10.168,91		10.168,91
20.609.0500.1121.0000	Manut. do Parque de Exposição e Feiras Agropecuarias		10.168,91		10.168,91
20	692 Comercialização			8.854,32	8.854,32



PREFEITURA MUN.DE ELESBAO VELOSO
Praça José Martins,41-Vermelha - CNPJ:06.554.844/0001-60

Orçamento Programa - Exercício de 2016
Anexo 06
Page 10
Lei: 644, Data: 11/12/2014

PROGRAMA DE TRABALHO
(Inc.II, § 2º, Art.2º)

02 PODER EXECUTIVO

08 SECRETARIA MUN.DE DESENVOLVIMENTO ECONÔMICO

Código	Especificação	Operação Especial	Projetos	Atividades	T o t a l
20	692 0225 PRODUÇÃO AGROPECUÁRIA SUSTENTAVEL			8.854,32	8.854,32
20.692.0225.2027.0000	Exposições e Feiras Agropecuárias			8.854,32	8.854,32
TOTAL		0,00	946.275,44	266.375,24	1.212.650,68



PREFEITURA MUN.DE ELESBAO VELOSO

Praça José Martins,41-Vermelha - CNPJ:06.554.844/0001-60

Orçamento Programa - Exercício de 2016

Anexo 06

Page 11

Lei: 644, Data: 11/12/2014

PROGRAMA DE TRABALHO

(Inc.II, § 2º, Art.2º)

02 PODER EXECUTIVO

09 SECRETARIA MUNICIPAL DE EDUCAÇÃO

Código	Especificação	Operação Especial	Projetos	Atividades	Total
12	Educação		1.202.323,89	9.197.432,03	10.399.755,92
12	361	Ensino Fundamental	1.202.323,89	9.197.432,03	10.399.755,92
12	361	0201 ADMINISTRAÇÃO SUSTENTÁVEL DO PATRIMONIO PÚBLICO		260.221,05	260.221,05
12.361.0201.2038.0000	Conservação e Reforma de Unidades Escolares			13.339,00	13.339,00
12.361.0201.2052.0000	Manutenção e Conservação de Veículos			246.888,05	246.888,05
12	361	0203 ESTRUTURAÇÃO FÍSICA PARA OS SERVIÇOS PÚBLICOS	164.267,54		164.267,54
12.361.0203.1045.0000	Reequipar a Secretaria de Educação		18.045,08		18.045,08
12.361.0203.1048.0000	Aquisição de Equipamentos para Merenda Escolar		1.500,00		1.500,00
12.361.0203.1049.0000	Aquisição de Veículos para o Transporte Escolar		114.034,46		114.034,46
12.361.0203.1052.0000	Aquisição de Equip. p/o Ensino de Jovens e Adultos		3.000,00		3.000,00
12.361.0203.1062.0000	Aquisição de Equipamentos Diversos		17.688,00		17.688,00
12.361.0203.1063.0000	Aquisição de Equip.para o Ensino Fundamental		7.000,00		7.000,00
12.361.0203.1094.0000	Aquisição de Veículos para a Sec.de Educação		3.000,00		3.000,00
12	361	0207 TREINAMENTO E CAPACITAÇÃO DE SERVIDORES		29.996,43	29.996,43
12.361.0207.2040.0000	Capacitação Continuada de Professores			25.996,43	25.996,43
12.361.0207.2041.0000	Cursos de Qualificação Profissional			4.000,00	4.000,00
12	361	0215 ALIMENTAÇÃO ESCOLAR		100.000,00	100.000,00
12.361.0215.2093.0000	Alimentação Escolar para o Ensino Fundamental			100.000,00	100.000,00
12	361	0217 DESENVOLVIMENTO DO ENSINO FUNDAMENTAL	125.304,00	8.807.214,55	8.932.518,55
12.361.0217.2039.0000	Manutenção Administrativa da Secretaria de Educação			739.803,20	739.803,20
12.361.0217.2043.0000	Frete de Veiculos para o Prgrama de Transporte Escolar			410.154,50	410.154,50
12.361.0217.2048.0000	Concessão de Auxílios para a aquis. de Material Escolar			1.000,00	1.000,00
12.361.0217.2049.0000	Encargos com o Magistério - 60%			5.292.377,51	5.292.377,51
12.361.0217.2050.0000	Encargos com o Pessoal Administrativo - 40%			969.914,80	969.914,80
12.361.0217.2051.0000	Manutenção e Desenvolvimento do Ensino Fundamental			922.908,12	922.908,12
12.361.0217.2115.0000	Manut. do PNATE			248.894,34	248.894,34
12.361.0217.2117.0000	Manutenção das Atividades do Salário Educação			199.947,11	199.947,11
12.361.0217.2118.0000	Manut. do Prog. PDDE			22.214,97	22.214,97
12.361.0217.2123.0000	Manut. Prog. Brasil Alfabetizado		125.304,00		125.304,00
12	361	0220 DESENVOLVIMENTO E EXPANSÃO URBANA	912.752,35		912.752,35
12.361.0220.1046.0000	Construção de Quadras Poliesportivas em Unidades Escolares		204.412,88		204.412,88
12.361.0220.1051.0000	Construção de 02 (dois) Parques em Unidades Escolares		2.000,00		2.000,00
12.361.0220.1092.0000	Construção e Ampliação de Unidades Escolares		706.339,47		706.339,47
12	365	Educação Infantil	54.359,00	744.969,30	799.328,30
12	365	0201 ADMINISTRAÇÃO SUSTENTÁVEL DO PATRIMONIO PÚBLICO		3.000,00	3.000,00
12.365.0201.2045.0000	Conserv.e Reforma de Unidades Escolares do Ens. Infantil			3.000,00	3.000,00
12	365	0203 ESTRUTURAÇÃO FÍSICA PARA OS SERVIÇOS PÚBLICOS	2.000,00		2.000,00
12.365.0203.1009.0000	Aquisição de Equip.para o Ensino Infantil		2.000,00		2.000,00
12	365	0215 ALIMENTAÇÃO ESCOLAR		32.155,89	32.155,89
12.365.0215.2042.0000	Alimentação Escolar para o Ensino Infantil			32.155,89	32.155,89

ELESBÃO VELOSO - PI

LOA - 2016

Verba Volant,
Scripta Manent



PREFEITURA MUN.DE ELESBAO VELOSO

Praça José Martins,41-Vermelha - CNPJ:06.554.844/0001-60

Orçamento Programa - Exercício de 2016

Anexo 06

Page 12

PROGRAMA DE TRABALHO

(Inc.II, § 2º, Art.2º)

Lei: 644, Data: 11/12/2014

02 PODER EXECUTIVO

09 SECRETARIA MUNICIPAL DE EDUCAÇÃO

Código	Especificação	Operação Especial	Projetos	Atividades	Total
12 365 0216	DESENVOLVIMENTO DO ENSINO INFANTIL			709.813,41	709.813,41
12.365.0216.2044.0000	Manutenção e Desenvolvimento da Educação Infantil			477.401,41	477.401,41
12.365.0216.2049.0000	Encargos com o Magistério - 60%			102.600,00	102.600,00
12.365.0216.2115.0000	Manut. do PNATE			4.800,00	4.800,00
12.365.0216.2116.0000	Ações de Apoio a Creches			125.012,00	125.012,00
12 365 0220	DESENVOLVIMENTO E EXPANSÃO URBANA		52.359,00		52.359,00
12.365.0220.1050.0000	Ampliação e Reforma de Unid.Escolares p/o Ensino Infantil		48.359,00		48.359,00
12.365.0220.1051.0000	Construção de 02 (dois) Parques em Unidades Escolares		4.000,00		4.000,00
12 366	Educação de Jovens e Adultos			26.553,71	26.553,71
12 366 0215	ALIMENTAÇÃO ESCOLAR			4.657,71	4.657,71
12.366.0215.2091.0000	Alimentação Escolar para o Ensino de Jovens e Adultos			4.657,71	4.657,71
12 366 0218	DESENVOLVIMENTO DO ENSINO DE JOVENS E ADULTOS			21.896,00	21.896,00
12.366.0218.2043.0000	Frete de Veiculos para o Prgrama de Transporte Escolar			1.500,00	1.500,00
12.366.0218.2046.0000	Manutenção do Ensino para Jovens e Adultos			19.396,00	19.396,00
12.366.0218.2048.0000	Concessão de Auxílios para a aquis. de Material Escolar			1.000,00	1.000,00
TOTAL		0,00	1.256.682,89	9.968.955,04	11.225.637,93



PREFEITURA MUN.DE ELESBAO VELOSO

Praça José Martins,41-Vermelha - CNPJ:06.554.844/0001-60

Orçamento Programa - Exercício de 2016

Anexo 06

Page 13

PROGRAMA DE TRABALHO

(Inc.II, § 2º, Art.2º)

Lei: 644, Data: 11/12/2014

02 PODER EXECUTIVO

10 SEC. MUN.DE URBANISMO, OBRAS E INFRA-ESTRUTURA

Código	Especificação	Operação Especial	Projetos	Atividades	Total
04	Administração		1.753,00	341.204,85	342.957,85
04	122 Administração Geral		1.753,00	341.204,85	342.957,85
04	122 0203 ESTRUTURAÇÃO FÍSICA PARA OS SERVIÇOS PÚBLICOS		1.753,00		1.753,00
04.122.0203.1025.0000	Reequipar a Sec.de Urbanismo, Obras e Infra-Estrutura		1.753,00		1.753,00
04	122 0204 GESTÃO POLÍTICO ADMINISTRATIVA			341.204,85	341.204,85
04.122.0204.2030.0000	Manut. Administ.da Sec.de Urbanismo, Obras e Infra-Estrutura			341.204,85	341.204,85
15	Urbanismo		2.885.506,92	442.005,16	3.327.512,08
15	451 Infra-Estrutura Urbana		2.885.506,92	442.005,16	3.327.512,08
15	451 0201 ADMINISTRAÇÃO SUSTENTÁVEL DO PATRIMONIO PÚBLICO			442.005,16	442.005,16
15.451.0201.2031.0000	Manutenção dos Serviços de Iluminação Pública			371.646,84	371.646,84
15.451.0201.2032.0000	Conservação de Logradouros Públicos			70.358,32	70.358,32
15	451 0220 DESENVOLVIMENTO E EXPANSÃO URBANA		173.139,19		173.139,19
15.451.0220.1026.0000	Adequação da Rede de Iluminação Pública		29.639,19		29.639,19
15.451.0220.1030.0000	Abertura e Adequações de Vias Públicas		2.500,00		2.500,00
15.451.0220.1031.0000	Desenvolvimento de Outras Obras de Infra Estrutura Urbana		140.000,00		140.000,00
15.451.0220.1095.0000	Aquisição e/ou Desapropriação de Imóvel		1.000,00		1.000,00
15	451 0500 PLANO DE INVESTIMENTO DO ORÇAMENTO PARTICIPATIVO		2.712.367,73		2.712.367,73
15.451.0500.1032.0000	Construção de Praças Públicas		5.000,00		5.000,00
15.451.0500.1033.0000	Pavimentação de Vias Públicas		2.706.367,73		2.706.367,73
15.451.0500.1099.0000	Construção e/ou Ampliação do Cemitério Público		1.000,00		1.000,00
16	Habitação		163.408,02		163.408,02
16	482 Habitação Urbana		163.408,02		163.408,02
16	482 0221 HABITAÇÃO DE INTERESSE SOCIAL		84.908,02		84.908,02
16.482.0221.1027.0000	Aquisição e/ou Desapropriação de Imóveis		1.500,00		1.500,00
16.482.0221.1035.0000	Distribuição de Material de Construção		83.408,02		83.408,02
16	482 0500 PLANO DE INVESTIMENTO DO ORÇAMENTO PARTICIPATIVO		78.500,00		78.500,00
16.482.0500.1036.0000	Melhorias em Unidades Habitacionais		8.500,00		8.500,00
16.482.0500.1037.0000	Construções de Unidades Habitacionais (Convênios)		70.000,00		70.000,00
17	Saneamento		363.387,40	233.076,47	596.463,87
17	512 Saneamento Básico Urbano		363.387,40	233.076,47	596.463,87
17	512 0221 HABITAÇÃO DE INTERESSE SOCIAL		15.000,00		15.000,00
17.512.0221.1122.0000	Instalação de Módulos Sanitários Domiciliares		15.000,00		15.000,00
17	512 0222 RECURSOS HIDRICOS E SANEAMENTO AMBIENTAL		35.387,40	50.099,96	85.487,36
17.512.0222.1038.0000	Perfuração e Equipamentos de Poços Tubulares		15.387,40		15.387,40
17.512.0222.1039.0000	Ampliação da Rede de Distribuição de Água da Sede		5.500,00		5.500,00
17.512.0222.1042.0000	Construção de Galerias e Esgotos (Convênios)		11.000,00		11.000,00
17.512.0222.1043.0000	Recuperação e Ampliação de Galerias		3.500,00		3.500,00
17.512.0222.2035.0000	Manutenção do Sistema de Abastecimento D'Água			50.099,96	50.099,96

**PREFEITURA MUN.DE ELESBAO VELOSO**

Praça José Martins,41-Vermelha - CNPJ:06.554.844/0001-60

Orçamento Programa - Exercício de 2016

Anexo 06

Page 14

Lei: 644, Data: 11/12/2014

PROGRAMA DE TRABALHO

(Inc.II, § 2º, Art.2º)

02 PODER EXECUTIVO**10 SEC. MUN.DE URBANISMO, OBRAS E INFRA-ESTRUTURA**

Código	Especificação	Operação Especial	Projetos	Atividades	Total
17 512 0223	COLETA E DISPOSIÇÃO DO LIXO DOMICILIAR		6.500,00	182.976,51	189.476,51
17.512.0223.1041.0000	Aquisição de um Caminhão para a Coleta de Lixo		6.500,00		6.500,00
17.512.0223.2036.0000	Fretes de Veículos para atender a Limpeza Pública			1.000,00	1.000,00
17.512.0223.2037.0000	Manutenção dos Serviços de Limpeza Pública			181.976,51	181.976,51
17 512 0500	PLANO DE INVESTIMENTO DO ORÇAMENTO PARTICIPATIVO		306.500,00		306.500,00
17.512.0500.1028.0000	Construção de Lavanderias Públicas		1.500,00		1.500,00
17.512.0500.1040.0000	Construção de Sistemas Simplificados de Abastecimento D'água		1.500,00		1.500,00
17.512.0500.1086.0000	Construção de Barragens no Rio Sambito e Berlenga		2.000,00		2.000,00
17.512.0500.1096.0000	Construção de um Aterro Sanitário		301.500,00		301.500,00
20	Agricultura		12.000,00		12.000,00
20 605	Abastecimento		12.000,00		12.000,00
20 605 0500	PLANO DE INVESTIMENTO DO ORÇAMENTO PARTICIPATIVO		12.000,00		12.000,00
20.605.0500.1097.0000	Construção de um Matadouro Público		9.000,00		9.000,00
20.605.0500.1098.0000	Construção de Mercado Público na Sede		3.000,00		3.000,00
20 606	Extensão Rural		152.464,85		152.464,85
20 606 0220	DESENVOLVIMENTO E EXPANSÃO URBANA		152.464,85		152.464,85
20.606.0220.1017.0000	Implant.de Linhas de Distrib.Rural de Energia Elétrica - LDR		152.464,85		152.464,85
24	Comunicações			23.618,08	23.618,08
24 722	Telecomunicações			23.618,08	23.618,08
24 722 0226	TRANSMISSÃO E RECEBIMENTO DE SINAIS			23.618,08	23.618,08
24.722.0226.2033.0000	Ampliação do Sistema de Recebimentos de Sinais			5.687,14	5.687,14
24.722.0226.2034.0000	Encargos com o Sistema de Radiofusão e Telefonia			17.930,94	17.930,94
26	Transporte		546.353,47		546.353,47
26 782	Transporte Rodoviário		546.353,47		546.353,47
26 782 0203	ESTRUTURAÇÃO FÍSICA PARA OS SERVIÇOS PÚBLICOS		22.500,00		22.500,00
26.782.0203.1076.0000	Aquisição de Trator Agrícola		22.500,00		22.500,00
26 782 0220	DESENVOLVIMENTO E EXPANSÃO URBANA		73.479,71		73.479,71
26.782.0220.1071.0000	Recuperação e Roço de Estradas Vicinais		71.979,71		71.979,71
26.782.0220.1072.0000	Refor.e Desobstrução de Bueiros, Passagens Molhadas e Pontes		1.500,00		1.500,00
26 782 0500	PLANO DE INVESTIMENTO DO ORÇAMENTO PARTICIPATIVO		450.373,76		450.373,76
26.782.0500.1029.0000	Construção de uma Passarela sobre o Rio Coroatá		1.000,00		1.000,00
26.782.0500.1070.0000	Construções de Pontes, Pontilhões e Passagens Molhadas		445.873,76		445.873,76
26.782.0500.1073.0000	Abertura e Pavimentação de Estradas		3.500,00		3.500,00
TOTAL		0,00	4.124.873,66	1.039.904,56	5.164.778,22



PREFEITURA MUN.DE ELESBAO VELOSO

Praça José Martins,41-Vermelha - CNPJ:06.554.844/0001-60

Orçamento Programa - Exercício de 2016

Anexo 06

Page 15

PROGRAMA DE TRABALHO

(Inc.II, § 2º, Art.2º)

Lei: 644, Data: 11/12/2014

02 PODER EXECUTIVO
11 SECRETARIA DE FINANÇAS

Código	Especificação	Operação Especial	Projetos	Atividades	Total
04	Administração		3.000,00	823.659,92	826.659,92
04	123 Administração Financeira		3.000,00	823.659,92	826.659,92
04	123 0203 ESTRUTURAÇÃO FÍSICA PARA OS SERVIÇOS PÚBLICOS		3.000,00		3.000,00
04.123.0203.1011.0000	Reequipar a Secretaria de Finanças		1.500,00		1.500,00
04.123.0203.1013.0000	Aquisição de uma Moto		1.500,00		1.500,00
04	123 0204 GESTÃO POLÍTICO ADMINISTRATIVA			821.659,92	821.659,92
04.123.0204.2023.0000	Manut. Administ. da Secretaria Municipal de Finanças			821.659,92	821.659,92
04	123 0208 ADMINISTRAÇÃO CONTÁBIL, TRIBUTÁRIA E FINANCEIRA			2.000,00	2.000,00
04.123.0208.2024.0000	Contribuições a Entidades Filantrópicas			2.000,00	2.000,00
04	126 Tecnologia da Informação		4.650,00		4.650,00
04	126 0206 INFORMATIZAÇÃO GOVERNAMENTAL		4.650,00		4.650,00
04.126.0206.1015.0000	Informatização do Setor de Tributos		4.650,00		4.650,00
04	129 Administração de Receitas		4.500,00		4.500,00
04	129 0208 ADMINISTRAÇÃO CONTÁBIL, TRIBUTÁRIA E FINANCEIRA		4.500,00		4.500,00
04.129.0208.1014.0000	Implantação do Controle e Acompanhamento da Receita		4.500,00		4.500,00
28	Encargos Especiais	177.029,67			177.029,67
28	843 Serviço da Dívida Interna	177.029,67			177.029,67
28	843 0202 OPERAÇÕES E ENCARGOS ESPECIAIS	177.029,67			177.029,67
28.843.0202.0001.0000	Encargos com o Parcelamento de Dívidas	160.106,94			160.106,94
28.843.0202.0003.0000	Cobrança e Execução de Dívidas	16.922,73			16.922,73
28	846 Outros Encargos Especiais	224.392,48			224.392,48
28	846 0202 OPERAÇÕES E ENCARGOS ESPECIAIS	224.392,48			224.392,48
28.846.0202.0002.0000	Contribuição para o PASEP	224.392,48			224.392,48
TOTAL		401.422,15	12.150,00	823.659,92	1.237.232,07

**PREFEITURA MUN.DE ELESBAO VELOSO**

Praça José Martins,41-Vermelha - CNPJ:06.554.844/0001-60

Orçamento Programa - Exercício de 2016

Anexo 06

Page 16

Lei: 644, Data: 11/12/2014

PROGRAMA DE TRABALHO

(Inc.II, § 2º, Art.2º)

02 PODER EXECUTIVO**12 SECRETARIA MUNICIPAL DE SAÚDE / FMS**

Código	Especificação	Operação Especial	Projetos	Atividades	Total
10	Saúde			4.000,00	4.000,00
10	128	Formação de Recursos Humanos		4.000,00	4.000,00
10	128	0207 TREINAMENTO E CAPACITAÇÃO DE SERVIDORES		4.000,00	4.000,00
10.128.0207.2057.0000	Cursos de Qualificação Profissional			4.000,00	4.000,00
10	301	Atenção Básica	515.160,35	5.174.115,25	5.689.275,60
10	301	0201 ADMINISTRAÇÃO SUSTENTÁVEL DO PATRIMONIO PÚBLICO		23.740,85	23.740,85
10.301.0201.2056.0000	Conservação e Limpeza de Unidades de Saúde			23.740,85	23.740,85
10	301	0203 ESTRUTURAÇÃO FÍSICA PARA OS SERVIÇOS PÚBLICOS	164.779,59		164.779,59
10.301.0203.1054.0000	Aquisição de um Veículo tipo Ambulância		24.821,34		24.821,34
10.301.0203.1056.0000	Aquisição de Gabinetes Odontológicos		2.500,00		2.500,00
10.301.0203.1057.0000	Aquisição de Equipamentos (Kits para Agentes de Saúde)		2.500,00		2.500,00
10.301.0203.1059.0000	Aquisição de Equipamentos de Exames Clínicos		1.000,00		1.000,00
10.301.0203.1061.0000	Aquisição de Veículos para as equipes do PSF		3.400,00		3.400,00
10.301.0203.1062.0000	Aquisição de Equipamentos Diversos		61.094,76		61.094,76
10.301.0203.1124.0000	Aquisição de Equip. diversos p/ Consult. Odontológico		3.500,00		3.500,00
10.301.0203.2128.0000	CONST. E AQUISIÇÃO DE EQUIPAMENTOS P/ ACADEMIA MUNICIPAL		65.963,49		65.963,49
10	301	0204 GESTÃO POLÍTICO ADMINISTRATIVA		1.779.514,81	1.779.514,81
10.301.0204.2055.0000	Manut. Administ. da Secretaria de Saúde / FMS			1.779.514,81	1.779.514,81
10	301	0212 SAÚDE E ATENÇÃO BÁSICA		3.077.969,70	3.077.969,70
10.301.0212.2060.0000	Ações do Programa de Incentivo a Saúde Bucal			475.645,95	475.645,95
10.301.0212.2061.0000	Ações do Programa Agentes Comunitários - PACS			638.149,28	638.149,28
10.301.0212.2062.0000	Ações do Programa de Saúde da Família - PSF			1.214.152,03	1.214.152,03
10.301.0212.2063.0000	Assistência Farmacêutica Básica			94.541,18	94.541,18
10.301.0212.2119.0000	Ações do Programa NASF			195.952,18	195.952,18
10.301.0212.2125.0000	Ações do Programa de Atenção Básica			269.211,07	269.211,07
10.301.0212.2126.0000	Manutenção das Atividades Compensações de Especificações Regionais			4.000,00	4.000,00
10.301.0212.2127.0000	Ações do Programa PMAQ			186.318,01	186.318,01
10	301	0213 ASSISTÊNCIA DE MÉDIA E ALTA COMPLEXIDADE	194.871,18	292.889,89	487.761,07
10.301.0213.2064.0000	Distribuição de Medicamentos Controlados para 100 pessoas			2.000,00	2.000,00
10.301.0213.2122.0000	Ações do Serviço Móvel de Urgência		194.871,18		194.871,18
10.301.0213.2124.0000	Ações do programa CEO			290.889,89	290.889,89
10	301	0220 DESENVOLVIMENTO E EXPANSÃO URBANA	2.000,00		2.000,00
10.301.0220.1058.0000	Instalação de 05 Salas de Partos em Unidades de Saúde		2.000,00		2.000,00
10	301	0500 PLANO DE INVESTIMENTO DO ORÇAMENTO PARTICIPATIVO	153.509,58		153.509,58
10.301.0500.1053.0000	Construção, Ampliação e Reforma de Unidades de Saúde		153.509,58		153.509,58
10	302	Assistência Hospitalar e Ambulatorial		402.570,99	402.570,99
10	302	0213 ASSISTÊNCIA DE MÉDIA E ALTA COMPLEXIDADE		402.570,99	402.570,99
10.302.0213.2065.0000	Atender Pacientes em Tratamento Especializado fora do Domicí			402.570,99	402.570,99
10	305	Vigilância Epidemiológica		517.761,01	517.761,01



PREFEITURA MUN.DE ELESBAO VELOSO

Praça José Martins,41-Vermelha - CNPJ:06.554.844/0001-60

Orçamento Programa - Exercício de 2016

Anexo 06

Page 17

Lei: 644, Data: 11/12/2014

PROGRAMA DE TRABALHO

(Inc.II, § 2º, Art.2º)

Verba Volant,
Scripta Manent

02 PODER EXECUTIVO

12 SECRETARIA MUNICIPAL DE SAÚDE / FMS

Código	Especificação	Operação Especial	Projetos	Atividades	Total
10 305 0214	VIGILÂNCIA EM SAÚDE			517.761,01	517.761,01
10.305.0214.2066.0000	Realização de Campanhas Preventivas			37.564,00	37.564,00
10.305.0214.2067.0000	Ações de Controle de Doenças e Epidemiologia			170.963,10	170.963,10
10.305.0214.2068.0000	Operações de Combate a Vetores de Moléstias Transmissíveis			309.233,91	309.233,91
TOTAL		0,00	515.160,35	6.098.447,25	6.613.607,60



PREFEITURA MUN.DE ELESBAO VELOSO

Praça José Martins,41-Vermelha - CNPJ:06.554.844/0001-60

Orçamento Programa - Exercício de 2016

Anexo 06

Page 18

Lei: 644, Data: 11/12/2014

PROGRAMA DE TRABALHO

(Inc.II, § 2º, Art.2º)

12 Anos

02 PODER EXECUTIVO

13 SEC. DA JUVENTUDE E DO ESPORTE E LAZER

Código	Especificação	Operação Especial	Projetos	Atividades	Total
27	Desporto e Lazer			96.338,55	96.338,55
27 122	Administração Geral			96.338,55	96.338,55
27 122 0204	GESTÃO POLÍTICO ADMINISTRATIVA			96.338,55	96.338,55
27.122.0204.2101.0000	Manut. Adm. da. Sec. da Juventude Esp. e Lazer			96.338,55	96.338,55
27 811	Desporto de Rendimento		324.000,00		324.000,00
27 811 0220	DESENVOLVIMENTO E EXPANSÃO URBANA		15.000,00		15.000,00
27.811.0220.1089.0000	Construção de 01 Ginásio Poliesportivo na Sede		15.000,00		15.000,00
27 811 0500	PLANO DE INVESTIMENTO DO ORÇAMENTO PARTICIPATIVO		309.000,00		309.000,00
27.811.0500.1088.0000	Construção de 01 Quadra Poliesportiva em Bairros e Povoados		309.000,00		309.000,00
27 812	Desporto Comunitário		120.650,57	5.000,00	125.650,57
27 812 0227	FOMENTO DO SETOR ESPORTIVO		120.650,57	5.000,00	125.650,57
27.812.0227.1087.0000	Instalação de Escolinhas de Esportes Coletivos		29.200,00		29.200,00
27.812.0227.1090.0000	Realização de Torneios Intercomunidades		91.450,57		91.450,57
27.812.0227.2098.0000	Realização de Torneios Interescolares			5.000,00	5.000,00
TOTAL		0,00	444.650,57	101.338,55	545.989,12

**PREFEITURA MUN.DE ELESBAO VELOSO**

Praça José Martins,41-Vermelha - CNPJ:06.554.844/0001-60

Orçamento Programa - Exercício de 2016

Anexo 06

Page 19

Lei: 644, Data: 11/12/2014

PROGRAMA DE TRABALHO

(Inc.II, § 2º, Art.2º)

*Verba Volant,
Scripta Manent*

02 PODER EXECUTIVO**14 SECRETARIA MUN. DA CULTURA E TURISMO**

Código	Especificação	Operação Especial	Projetos	Atividades	Total
13	Cultura		1.500,00	62.197,19	63.697,19
13	122 Administração Geral		1.500,00	62.197,19	63.697,19
13	122 0203 ESTRUTURAÇÃO FÍSICA PARA OS SERVIÇOS PÚBLICOS		1.500,00		1.500,00
13.122.0203.1077.0000	Equipar a Sec. Mun. de Cultura e Turismo		1.500,00		1.500,00
13	122 0204 GESTÃO POLÍTICO ADMINISTRATIVA			62.197,19	62.197,19
13.122.0204.2097.0000	Manut. Administ. da Sec. Mun. de Cultura e Turismo			62.197,19	62.197,19
13	392 Difusão Cultural		183.437,14	25.348,64	208.785,78
13	392 0203 ESTRUTURAÇÃO FÍSICA PARA OS SERVIÇOS PÚBLICOS		2.000,00		2.000,00
13.392.0203.1081.0000	Aquisição de Acervo Bibliotecário		1.000,00		1.000,00
13.392.0203.1083.0000	Aquisição de Equipamentos Musicais		1.000,00		1.000,00
13	392 0228 INCENTIVO À CULTURA		8.000,00	20.348,64	28.348,64
13.392.0228.1084.0000	Incentivo a Formação de Grupos Folclóricos		5.000,00		5.000,00
13.392.0228.1085.0000	Implantação da Banda Musical Elesbonense		3.000,00		3.000,00
13.392.0228.2022.0000	Realização de Eventos Artísticos e Culturais			16.348,64	16.348,64
13.392.0228.2025.0000	Promoção de Oficinas de Teatro, Danças, Música, Canto, Liter			4.000,00	4.000,00
13	392 0229 PROMOÇÃO DO TURISMO		171.937,14		171.937,14
13.392.0229.1078.0000	Festejos Carnavalescos		123.400,00		123.400,00
13.392.0229.1079.0000	Realização do Elesbão Fest		9.000,00		9.000,00
13.392.0229.1080.0000	Comemoração da Emancipação Política do Município		39.537,14		39.537,14
13	392 0230 DIFUSÃO E POPULARIZAÇÃO DA LEITURA			5.000,00	5.000,00
13.392.0230.2102.0000	Realização do Salão do Livro Piauiense - SALIPI			5.000,00	5.000,00
13	392 0500 PLANO DE INVESTIMENTO DO ORÇAMENTO PARTICIPATIVO		1.500,00		1.500,00
13.392.0500.1101.0000	Construção de Espaços Culturais em Bairros e Povoados		1.500,00		1.500,00
13	813 Lazer		5.500,00	4.000,00	9.500,00
13	813 0201 ADMINISTRAÇÃO SUSTENTÁVEL DO PATRIMONIO PÚBLICO			4.000,00	4.000,00
13.813.0201.2103.0000	Manut. e Conservação do Complexo de Lazer			4.000,00	4.000,00
13	813 0500 PLANO DE INVESTIMENTO DO ORÇAMENTO PARTICIPATIVO		5.500,00		5.500,00
13.813.0500.1103.0000	Construção do Mirante no Morro do Cruzeiro		2.500,00		2.500,00
13.813.0500.1104.0000	Ampliação do Complexo de Lazer		3.000,00		3.000,00
TOTAL		0,00	190.437,14	91.545,83	281.982,97



PREFEITURA MUN.DE ELESBAO VELOSO

Praça José Martins,41-Vermelha - CNPJ:06.554.844/0001-60

Orçamento Programa - Exercício de 2016

Anexo 06

Page 20

PROGRAMA DE TRABALHO

(Inc.II, § 2º, Art.2º)

Lei: 644, Data: 11/12/2014

02 PODER EXECUTIVO

15 FUNDO MUNICIPAL DE ASSISTÊNCIA SOCIAL - FMAS

Código	Especificação	Operação Especial	Projetos	Atividades	Total
08	Assistência Social		2.500,00	12.778,18	15.278,18
08	241 Assistência ao Idoso		2.500,00	12.778,18	15.278,18
08	241 0201 ADMINISTRAÇÃO SUSTENTÁVEL DO PATRIMONIO PÚBLICO		1.000,00		1.000,00
08.241.0201.1068.0000	Recuperação e Reforma do Centro de Convivência dos Idosos		1.000,00		1.000,00
08	241 0203 ESTRUTURAÇÃO FÍSICA PARA OS SERVIÇOS PÚBLICOS		1.500,00		1.500,00
08.241.0203.1067.0000	Aquisição de Equipamentos para o Lazer de Idosos		1.500,00		1.500,00
08	241 0210 PROTEÇÃO SOCIAL BÁSICA			12.778,18	12.778,18
08.241.0210.2089.0000	SAC/API - Apoio a Pessoas Idosas			8.278,18	8.278,18
08.241.0210.2106.0000	Serviço de Passe Livre			4.500,00	4.500,00
08	242 Assistência ao Portador de Deficiência			13.800,00	13.800,00
08	242 0210 PROTEÇÃO SOCIAL BÁSICA			13.800,00	13.800,00
08.242.0210.2090.0000	SAC/APD - Apoio a Pessoal Deficiente			13.800,00	13.800,00
08	243 Assistência à Criança e ao Adolescente		4.000,00	372.274,43	376.274,43
08	243 0203 ESTRUTURAÇÃO FÍSICA PARA OS SERVIÇOS PÚBLICOS		4.000,00		4.000,00
08.243.0203.1120.0000	Constr.de Abrigo p/ Crianças e Adolescentes (sit.de risco)		4.000,00		4.000,00
08	243 0210 PROTEÇÃO SOCIAL BÁSICA			194.476,38	194.476,38
08.243.0210.2081.0000	Serviços de Conv. e Fort. Vinculos - Criança até 06 anos			23.382,20	23.382,20
08.243.0210.2108.0000	Serviços de Conv. e Fort. Vinculos - Adolescentes de 06 a 15 anos			60.906,70	60.906,70
08.243.0210.2109.0000	Serviços de Conv. e Fort. Vinculos - Adolescentes de 15 a 17 anos			110.187,48	110.187,48
08	243 0231 SERVIÇO DE PROTEÇÃO SOCIAL ESPECIAL DE MÉDIA COMPLEXIDADE			177.798,05	177.798,05
08.243.0231.2081.0000	Serviços de Conv. e Fort. Vinculos - Criança até 06 anos			43.009,59	43.009,59
08.243.0231.2108.0000	Serviços de Conv. e Fort. Vinculos - Adolescentes de 06 a 15 anos			115.022,60	115.022,60
08.243.0231.2109.0000	Serviços de Conv. e Fort. Vinculos - Adolescentes de 15 a 17 anos			19.765,86	19.765,86
08	244 Assistência Comunitária		1.000,00	692.115,90	693.115,90
08	244 0203 ESTRUTURAÇÃO FÍSICA PARA OS SERVIÇOS PÚBLICOS		1.000,00		1.000,00
08.244.0203.1105.0000	Aquisição de Equipamentos para o FMAS		1.000,00		1.000,00
08	244 0209 PROTEÇÃO SOCIAL ESPECIAL			414.828,69	414.828,69
08.244.0209.2085.0000	Ações de proteção desenvolvidas pelo CREAS			118.055,80	118.055,80
08.244.0209.2094.0000	Manutenção Administrativa do FMAS			262.337,58	262.337,58
08.244.0209.2095.0000	Apoio às Famílias e Cidadões Necessitados			34.435,31	34.435,31
08	244 0210 PROTEÇÃO SOCIAL BÁSICA			277.287,21	277.287,21
08.244.0210.2104.0000	Bolsa Família - IGD			106.973,77	106.973,77
08.244.0210.2105.0000	Manutenção Administrativa do CRAS			162.313,44	162.313,44
08.244.0210.2107.0000	Atenção a Mulher			8.000,00	8.000,00
TOTAL		0,00	7.500,00	1.090.968,51	1.098.468,51

**PREFEITURA MUN.DE ELESBAO VELOSO**

Praça José Martins,41-Vermelha - CNPJ:06.554.844/0001-60

Orçamento Programa - Exercício de 2016

Anexo 06

Page 21

PROGRAMA DE TRABALHO

(Inc.II, § 2º, Art.2º)

Lei: 644, Data: 11/12/2014

90 Reserva de Contingência**99 Reserva de Contingência**

Código	Especificação	Operação Especial	Projetos	Atividades	Total
99	Reserva de Contingência	6.500,00			6.500,00
99	999 Reserva de Contingência	6.500,00			6.500,00
99	999 9999 RESERVA DE CONTIGENCIA	6.500,00			6.500,00
99.999.9999.0999.0000	Reserva de Contingência	6.500,00			6.500,00
TOTAL		6.500,00	0,00	0,00	6.500,00
TOTAL GERAL		420.462,15	7.578.482,07	22.257.079,44	30.256.023,66

**PREFEITURA MUN.DE ELESBAO VELOSO**

Praça José Martins,41-Vermelha - CNPJ:06.554.844/0001-60

Orçamento Programa - Exercício de 2016

Anexo 07

Page 1

**PROGRAMA DE TRABALHO DO GOVERNO
DEMONSTRATIVO DE FUNÇÕES, SUBFUNÇÕES E PROGRAMAS
POR PROJETOS, ATIVIDADES E OPERAÇÕES ESPECIAIS**

(Inc.II, § 2º, Art.2º)

Lei: 644, Data: 11/12/2014

Código	Especificação	Operação Especial	Projetos	Atividades	Total
01	Legislativa	0,00	33.394,02	884.676,89	918.070,91
01	031 Ação Legislativa	0,00	33.394,02	873.181,89	906.575,91
01	031 0101 ADMINISTRAÇÃO LEGISLATIVA	0,00	0,00	873.181,89	873.181,89
01.031.0101.2001.0000	Aplicação na Manut.das Atividades do Poder Legislativo	0,00	0,00	866.866,00	866.866,00
01.031.0101.2006.0000	Realização de Homenagens e Recp.pelo Poder Legislativo	0,00	0,00	3.134,95	3.134,95
01.031.0101.2007.0000	Realizações de Sessões Solenes	0,00	0,00	3.180,94	3.180,94
01	031 0201 ADMINISTRAÇÃO SUSTENTÁVEL DO PATRIMONIO PÚBLICO	0,00	28.169,02	0,00	28.169,02
01.031.0201.1002.0000	Reforma Estruturais no Prédio da Câmara	0,00	28.169,02	0,00	28.169,02
01	031 0203 ESTRUTURAÇÃO FÍSICA PARA OS SERVIÇOS PÚBLICOS	0,00	5.225,00	0,00	5.225,00
01.031.0203.1001.0000	Reequipar a Câmara Municipal	0,00	5.225,00	0,00	5.225,00
01	123 Administração Financeira	0,00	0,00	11.495,00	11.495,00
01	123 0208 ADMINISTRAÇÃO CONTÁBIL, TRIBUTÁRIA E FINANCEIRA	0,00	0,00	11.495,00	11.495,00
01.123.0208.2004.0000	Contribuições a AVEP	0,00	0,00	2.090,00	2.090,00
01.123.0208.2005.0000	Contribuições a outras Entidades Filantrópicas	0,00	0,00	9.405,00	9.405,00
04	Administração	0,00	55.761,00	2.645.624,28	2.701.385,28
04	121 Planejamento e Orçamento	0,00	1.000,00	15.310,00	16.310,00
04	121 0203 ESTRUTURAÇÃO FÍSICA PARA OS SERVIÇOS PÚBLICOS	0,00	1.000,00	0,00	1.000,00
04.121.0203.1004.0000	Equipar a Assessoria de Planejamento	0,00	1.000,00	0,00	1.000,00
04	121 0204 GESTÃO POLÍTICO ADMINISTRATIVA	0,00	0,00	15.310,00	15.310,00
04.121.0204.2014.0000	Manutenção da Assessoria de Planejamento	0,00	0,00	10.310,00	10.310,00
04.121.0204.2016.0000	Formalização e Acompanhamento de Convênios	0,00	0,00	5.000,00	5.000,00
04	122 Administração Geral	0,00	8.611,00	1.715.580,38	1.724.191,38
04	122 0203 ESTRUTURAÇÃO FÍSICA PARA OS SERVIÇOS PÚBLICOS	0,00	8.611,00	0,00	8.611,00
04.122.0203.1003.0000	Reequipar o Gabinete do Prefeito	0,00	2.598,00	0,00	2.598,00
04.122.0203.1005.0000	Reequipar a Sec. de Administração	0,00	4.260,00	0,00	4.260,00
04.122.0203.1025.0000	Reequipar a Sec.de Urbanismo, Obras e Infra-Estrutura	0,00	1.753,00	0,00	1.753,00
04	122 0204 GESTÃO POLÍTICO ADMINISTRATIVA	0,00	0,00	1.598.748,91	1.598.748,91
04.122.0204.2008.0000	Manutenção Administrativa do Gabinete do Prefeito	0,00	0,00	465.989,11	465.989,11
04.122.0204.2011.0000	Realização de Homenagens e Recp.pelo Poder Executivo	0,00	0,00	6.000,00	6.000,00
04.122.0204.2012.0000	Manutenção da Assessoria Jurídica	0,00	0,00	181.590,00	181.590,00
04.122.0204.2021.0000	Manut. Administrativa da Secretaria Mun. de Administração	0,00	0,00	603.964,95	603.964,95
04.122.0204.2030.0000	Manut. Administ.da Sec.de Urbanismo, Obras e Infra-Estrutura	0,00	0,00	341.204,85	341.204,85
04	122 0205 DIVULGAÇÃO INSTITUCIONAL	0,00	0,00	80.071,87	80.071,87
04.122.0205.2010.0000	Publicações de Editais e Notas	0,00	0,00	80.071,87	80.071,87
04	122 0208 ADMINISTRAÇÃO CONTÁBIL, TRIBUTÁRIA E FINANCEIRA	0,00	0,00	36.759,60	36.759,60
04.122.0208.2009.0000	Contribuição para a APPM	0,00	0,00	36.759,60	36.759,60
04	123 Administração Financeira	0,00	3.000,00	823.659,92	826.659,92
04	123 0203 ESTRUTURAÇÃO FÍSICA PARA OS SERVIÇOS PÚBLICOS	0,00	3.000,00	0,00	3.000,00
04.123.0203.1011.0000	Reequipar a Secretaria de Finanças	0,00	1.500,00	0,00	1.500,00
04.123.0203.1013.0000	Aquisição de uma Moto	0,00	1.500,00	0,00	1.500,00



PREFEITURA MUN.DE ELESBAO VELOSO

Praça José Martins,41-Vermelha - CNPJ:06.554.844/0001-60

Orçamento Programa - Exercício de 2016

Anexo 07

Page 2

**PROGRAMA DE TRABALHO DO GOVERNO
DEMONSTRATIVO DE FUNÇÕES, SUBFUNÇÕES E PROGRAMAS
POR PROJETOS, ATIVIDADES E OPERAÇÕES ESPECIAIS**

Lei: 644, Data: 11/12/2014

(Inc.II, § 2º, Art.2º)

Código	Especificação	Operação Especial	Projetos	Atividades	Total
04	Administração	0,00	55.761,00	2.645.624,28	2.701.385,28
04	123 Administração Financeira	0,00	3.000,00	823.659,92	826.659,92
04	123 0204 GESTÃO POLÍTICO ADMINISTRATIVA	0,00	0,00	821.659,92	821.659,92
04.123.0204.2023.0000	Manut. Administ. da Secretaria Municipal de Finanças	0,00	0,00	821.659,92	821.659,92
04	123 0208 ADMINISTRAÇÃO CONTÁBIL, TRIBUTÁRIA E FINANCEIRA	0,00	0,00	2.000,00	2.000,00
04.123.0208.2024.0000	Contribuições a Entidades Filantrópicas	0,00	0,00	2.000,00	2.000,00
04	124 Controle Interno	0,00	34.000,00	85.573,98	119.573,98
04	124 0203 ESTRUTURAÇÃO FÍSICA PARA OS SERVIÇOS PÚBLICOS	0,00	34.000,00	0,00	34.000,00
04.124.0203.1023.0000	Aquisição de Equipamentos	0,00	34.000,00	0,00	34.000,00
04	124 0204 GESTÃO POLÍTICO ADMINISTRATIVA	0,00	0,00	85.573,98	85.573,98
04.124.0204.2112.0000	Manutenção da Controladoria Geral	0,00	0,00	85.573,98	85.573,98
04	126 Tecnologia da Informação	0,00	4.650,00	0,00	4.650,00
04	126 0206 INFORMATIZAÇÃO GOVERNAMENTAL	0,00	4.650,00	0,00	4.650,00
04.126.0206.1015.0000	Informatização do Setor de Tributos	0,00	4.650,00	0,00	4.650,00
04	128 Formação de Recursos Humanos	0,00	0,00	5.500,00	5.500,00
04	128 0207 TREINAMENTO E CAPACITAÇÃO DE SERVIDORES	0,00	0,00	5.500,00	5.500,00
04.128.0207.2017.0000	Capacitação de Servidores Municipais	0,00	0,00	5.500,00	5.500,00
04	129 Administração de Receitas	0,00	4.500,00	0,00	4.500,00
04	129 0208 ADMINISTRAÇÃO CONTÁBIL, TRIBUTÁRIA E FINANCEIRA	0,00	4.500,00	0,00	4.500,00
04.129.0208.1014.0000	Implantação do Controle e Acompanhamento da Receita	0,00	4.500,00	0,00	4.500,00
08	Assistência Social	0,00	13.000,00	1.501.416,65	1.514.416,65
08	128 Formação de Recursos Humanos	0,00	0,00	9.000,00	9.000,00
08	128 0207 TREINAMENTO E CAPACITAÇÃO DE SERVIDORES	0,00	0,00	9.000,00	9.000,00
08.128.0207.2070.0000	Projeto de Capacitação de RH - FDLIS	0,00	0,00	5.000,00	5.000,00
08.128.0207.2071.0000	Projeto de Capacitação de Conselheiros Municipais	0,00	0,00	4.000,00	4.000,00
08	241 Assistência ao Idoso	0,00	2.500,00	12.778,18	15.278,18
08	241 0201 ADMINISTRAÇÃO SUSTENTÁVEL DO PATRIMONIO PÚBLICO	0,00	1.000,00	0,00	1.000,00
08.241.0201.1068.0000	Recuperação e Reforma do Centro de Convivência dos Idosos	0,00	1.000,00	0,00	1.000,00
08	241 0203 ESTRUTURAÇÃO FÍSICA PARA OS SERVIÇOS PÚBLICOS	0,00	1.500,00	0,00	1.500,00
08.241.0203.1067.0000	Aquisição de Equipamentos para o Lazer de Idosos	0,00	1.500,00	0,00	1.500,00
08	241 0210 PROTEÇÃO SOCIAL BÁSICA	0,00	0,00	12.778,18	12.778,18
08.241.0210.2089.0000	SAC/API - Apoio a Pessoas Idosas	0,00	0,00	8.278,18	8.278,18
08.241.0210.2106.0000	Serviço de Passe Livre	0,00	0,00	4.500,00	4.500,00
08	242 Assistência ao Portador de Deficiência	0,00	0,00	13.800,00	13.800,00
08	242 0210 PROTEÇÃO SOCIAL BÁSICA	0,00	0,00	13.800,00	13.800,00
08.242.0210.2090.0000	SAC/APD - Apoio a Pessoal Deficiente	0,00	0,00	13.800,00	13.800,00

ELESBÃO VELOSO - PI

LOA - 2016



PREFEITURA MUN.DE ELESBAO VELOSO

Praça José Martins,41-Vermelha - CNPJ:06.554.844/0001-60

Orçamento Programa - Exercício de 2016

Anexo 07

Page 3

Lei: 644, Data: 11/12/2014

**PROGRAMA DE TRABALHO DO GOVERNO
DEMONSTRATIVO DE FUNÇÕES, SUBFUNÇÕES E PROGRAMAS
POR PROJETOS, ATIVIDADES E OPERAÇÕES ESPECIAIS**
(Inc.II, § 2º, Art.2º)

Código	Especificação	Operação Especial	Projetos	Atividades	Total
08	Assistência Social	0,00	13.000,00	1.501.416,65	1.514.416,65
08	243 Assistência à Criança e ao Adolescente	0,00	7.000,00	469.619,21	476.619,21
08	243 0203 ESTRUTURAÇÃO FÍSICA PARA OS SERVIÇOS PÚBLICOS	0,00	7.000,00	0,00	7.000,00
08.243.0203.1062.0000	Aquisição de Equipamentos Diversos	0,00	1.500,00	0,00	1.500,00
08.243.0203.1066.0000	Equipar o Conselho Tutelar	0,00	1.500,00	0,00	1.500,00
08.243.0203.1120.0000	Constr.de Abrigo p/ Crianças e Adolescentes (sit.de risco)	0,00	4.000,00	0,00	4.000,00
08	243 0204 GESTÃO POLÍTICO ADMINISTRATIVA	0,00	0,00	60.535,40	60.535,40
08.243.0204.2080.0000	Manutenção do Conselho Tutelar	0,00	0,00	60.535,40	60.535,40
08	243 0210 PROTEÇÃO SOCIAL BÁSICA	0,00	0,00	231.285,76	231.285,76
08.243.0210.2081.0000	Serviços de Conv. e Fort. Vinculos - Criança até 06 anos	0,00	0,00	23.382,20	23.382,20
08.243.0210.2108.0000	Serviços de Conv. e Fort. Vinculos - Adolescentes de 06 a 15 anos	0,00	0,00	60.906,70	60.906,70
08.243.0210.2109.0000	Serviços de Conv. e Fort. Vinculos - Adolescentes de 15 a 17 anos	0,00	0,00	110.187,48	110.187,48
08.243.0210.2111.0000	Manut.Adm.do Fundo Mun.dos Dir.da Criança e do Adolescente	0,00	0,00	36.809,38	36.809,38
08	243 0231 SERVIÇO DE PROTEÇÃO SOCIAL ESPECIAL DE MÉDIA COMPLEXIDADE	0,00	0,00	177.798,05	177.798,05
08.243.0231.2081.0000	Serviços de Conv. e Fort. Vinculos - Criança até 06 anos	0,00	0,00	43.009,59	43.009,59
08.243.0231.2108.0000	Serviços de Conv. e Fort. Vinculos - Adolescentes de 06 a 15 anos	0,00	0,00	115.022,60	115.022,60
08.243.0231.2109.0000	Serviços de Conv. e Fort. Vinculos - Adolescentes de 15 a 17 anos	0,00	0,00	19.765,86	19.765,86
08	244 Assistência Comunitária	0,00	3.500,00	996.219,26	999.719,26
08	244 0203 ESTRUTURAÇÃO FÍSICA PARA OS SERVIÇOS PÚBLICOS	0,00	3.500,00	0,00	3.500,00
08.244.0203.1065.0000	Reequipar a Secretaria Municipal de Assistência Social	0,00	2.500,00	0,00	2.500,00
08.244.0203.1105.0000	Aquisição de Equipamentos para o FMAS	0,00	1.000,00	0,00	1.000,00
08	244 0204 GESTÃO POLÍTICO ADMINISTRATIVA	0,00	0,00	264.405,78	264.405,78
08.244.0204.2069.0000	Manut. Adm.da Secretaria de Assistência Social	0,00	0,00	264.405,78	264.405,78
08	244 0209 PROTEÇÃO SOCIAL ESPECIAL	0,00	0,00	444.359,87	444.359,87
08.244.0209.2072.0000	Fornecimento de Cestas de Alimentos	0,00	0,00	1.000,00	1.000,00
08.244.0209.2075.0000	Realização da Conferência Municipal de Assistência Social	0,00	0,00	4.000,00	4.000,00
08.244.0209.2085.0000	Ações de proteção desenvolvidas pelo CREAS	0,00	0,00	118.055,80	118.055,80
08.244.0209.2094.0000	Manutenção Administrativa do FMAS	0,00	0,00	262.337,58	262.337,58
08.244.0209.2095.0000	Apoio às Famílias e Cidadões Necessitados	0,00	0,00	58.966,49	58.966,49
08	244 0210 PROTEÇÃO SOCIAL BÁSICA	0,00	0,00	277.287,21	277.287,21
08.244.0210.2104.0000	Bolsa Família - IGD	0,00	0,00	106.973,77	106.973,77
08.244.0210.2105.0000	Manutenção Administrativa do CRAS	0,00	0,00	162.313,44	162.313,44
08.244.0210.2107.0000	Atenção a Mulher	0,00	0,00	8.000,00	8.000,00
08	244 0211 DESENVOLVIMENTO COMUNITÁRIO E GERAÇÃO DE EMPREGO E RENDA	0,00	0,00	10.166,40	10.166,40
08.244.0211.2073.0000	Participação em Feiras e Eventos	0,00	0,00	4.000,00	4.000,00
08.244.0211.2074.0000	Fomento ao Trabalho Artesanal	0,00	0,00	6.166,40	6.166,40
10	Saúde	0,00	254.325,68	6.359.281,92	6.613.607,60
10	128 Formação de Recursos Humanos	0,00	0,00	4.000,00	4.000,00
10	128 0207 TREINAMENTO E CAPACITAÇÃO DE SERVIDORES	0,00	0,00	4.000,00	4.000,00
10.128.0207.2057.0000	Cursos de Qualificação Profissional	0,00	0,00	4.000,00	4.000,00
10	301 Atenção Básica	0,00	254.325,68	5.434.949,92	5.689.275,60



PREFEITURA MUN.DE ELESBAO VELOSO

Praça José Martins,41-Vermelha - CNPJ:06.554.844/0001-60

Orçamento Programa - Exercício de 2016

Anexo 07

Page 4

Lei: 644, Data: 11/12/2014

**PROGRAMA DE TRABALHO DO GOVERNO
DEMONSTRATIVO DE FUNÇÕES, SUBFUNÇÕES E PROGRAMAS
POR PROJETOS, ATIVIDADES E OPERAÇÕES ESPECIAIS**

(Inc.II, § 2º, Art.2º)

Código	Especificação	Operação Especial	Projetos	Atividades	Total
10	Saúde	0,00	254.325,68	6.359.281,92	6.613.607,60
10	301 Atenção Básica	0,00	254.325,68	5.434.949,92	5.689.275,60
10	301 0201 ADMINISTRAÇÃO SUSTENTÁVEL DO PATRIMONIO PÚBLICO	0,00	0,00	23.740,85	23.740,85
10.301.0201.2056.0000	Conservação e Limpeza de Unidades de Saúde	0,00	0,00	23.740,85	23.740,85
10	301 0203 ESTRUTURAÇÃO FÍSICA PARA OS SERVIÇOS PÚBLICOS	0,00	98.816,10	65.963,49	164.779,59
10.301.0203.1054.0000	Aquisição de um Veículo tipo Ambulância	0,00	24.821,34	0,00	24.821,34
10.301.0203.1056.0000	Aquisição de Gabinetes Odontológicos	0,00	2.500,00	0,00	2.500,00
10.301.0203.1057.0000	Aquisição de Equipamentos (Kits para Agentes de Saúde)	0,00	2.500,00	0,00	2.500,00
10.301.0203.1059.0000	Aquisição de Equipamentos de Exames Clínicos	0,00	1.000,00	0,00	1.000,00
10.301.0203.1061.0000	Aquisição de Veículos para as equipes do PSF	0,00	3.400,00	0,00	3.400,00
10.301.0203.1062.0000	Aquisição de Equipamentos Diversos	0,00	61.094,76	0,00	61.094,76
10.301.0203.1124.0000	Aquisição de Equip. diversos p/ Consult. Odontológico	0,00	3.500,00	0,00	3.500,00
10.301.0203.2128.0000	CONST. E AQUISIÇÃO DE EQUIPAMENTOS P/ ACADEMIA MUNICIPAL	0,00	0,00	65.963,49	65.963,49
10	301 0204 GESTÃO POLÍTICO ADMINISTRATIVA	0,00	0,00	1.779.514,81	1.779.514,81
10.301.0204.2055.0000	Manut. Administ. da Secretaria de Saúde / FMS	0,00	0,00	1.779.514,81	1.779.514,81
10	301 0212 SAÚDE E ATENÇÃO BÁSICA	0,00	0,00	3.077.969,70	3.077.969,70
10.301.0212.2060.0000	Ações do Programa de Incentivo a Saúde Bucal	0,00	0,00	475.645,95	475.645,95
10.301.0212.2061.0000	Ações do Programa Agentes Comunitários - PACS	0,00	0,00	638.149,28	638.149,28
10.301.0212.2062.0000	Ações do Programa de Saúde da Família - PSF	0,00	0,00	1.214.152,03	1.214.152,03
10.301.0212.2063.0000	Assistência Farmacêutica Básica	0,00	0,00	94.541,18	94.541,18
10.301.0212.2119.0000	Ações do Programa NASF	0,00	0,00	195.952,18	195.952,18
10.301.0212.2125.0000	Ações do Programa de Atenção Básica	0,00	0,00	269.211,07	269.211,07
10.301.0212.2126.0000	Manutenção das Atividades Compensações de Especificações Regionais	0,00	0,00	4.000,00	4.000,00
10.301.0212.2127.0000	Ações do Programa PMAQ	0,00	0,00	186.318,01	186.318,01
10	301 0213 ASSISTÊNCIA DE MÉDIA E ALTA COMPLEXIDADE	0,00	0,00	487.761,07	487.761,07
10.301.0213.2064.0000	Distribuição de Medicamentos Controlados para 100 pessoas	0,00	0,00	2.000,00	2.000,00
10.301.0213.2122.0000	Ações do Serviço Móvel de Urgência	0,00	0,00	194.871,18	194.871,18
10.301.0213.2124.0000	Ações do programa CEO	0,00	0,00	290.889,89	290.889,89
10	301 0220 DESENVOLVIMENTO E EXPANSÃO URBANA	0,00	2.000,00	0,00	2.000,00
10.301.0220.1058.0000	Instalação de 05 Salas de Partos em Unidades de Saúde	0,00	2.000,00	0,00	2.000,00
10	301 0500 PLANO DE INVESTIMENTO DO ORÇAMENTO PARTICIPATIVO	0,00	153.509,58	0,00	153.509,58
10.301.0500.1053.0000	Construção, Ampliação e Reforma de Unidades de Saúde	0,00	153.509,58	0,00	153.509,58
10	302 Assistência Hospitalar e Ambulatorial	0,00	0,00	402.570,99	402.570,99
10	302 0213 ASSISTÊNCIA DE MÉDIA E ALTA COMPLEXIDADE	0,00	0,00	402.570,99	402.570,99
10.302.0213.2065.0000	Atender Pacientes em Tratamento Especializado fora do Domicí	0,00	0,00	402.570,99	402.570,99
10	305 Vigilância Epidemiológica	0,00	0,00	517.761,01	517.761,01
10	305 0214 VIGILÂNCIA EM SAÚDE	0,00	0,00	517.761,01	517.761,01
10.305.0214.2066.0000	Realização de Campanhas Preventivas	0,00	0,00	37.564,00	37.564,00
10.305.0214.2067.0000	Ações de Controle de Doenças e Epidemiologia	0,00	0,00	170.963,10	170.963,10
10.305.0214.2068.0000	Operações de Combate a Vetores de Moléstias Transmissíveis	0,00	0,00	309.233,91	309.233,91
12	Educação	0,00	1.131.378,89	10.094.259,04	11.225.637,93
12	361 Ensino Fundamental	0,00	1.077.019,89	9.322.736,03	10.399.755,92

ELESBÃO VELOSO - PI

LOA - 2016



PREFEITURA MUN.DE ELESBAO VELOSO

Praça José Martins,41-Vermelha - CNPJ:06.554.844/0001-60

Orçamento Programa - Exercício de 2016

Anexo 07

Page 5

Lei: 644, Data: 11/12/2014

**PROGRAMA DE TRABALHO DO GOVERNO
DEMONSTRATIVO DE FUNÇÕES, SUBFUNÇÕES E PROGRAMAS
POR PROJETOS, ATIVIDADES E OPERAÇÕES ESPECIAIS**

(Inc.II, § 2º, Art.2º)

Código	Especificação	Operação Especial	Projetos	Atividades	Total
12	Educação	0,00	1.131.378,89	10.094.259,04	11.225.637,93
12	361 Ensino Fundamental	0,00	1.077.019,89	9.322.736,03	10.399.755,92
12	361 0201 ADMINISTRAÇÃO SUSTENTÁVEL DO PATRIMONIO PÚBLICO	0,00	0,00	260.221,05	260.221,05
12.361.0201.2038.0000	Conservação e Reforma de Unidades Escolares	0,00	0,00	13.333,00	13.333,00
12.361.0201.2052.0000	Manutenção e Conservação de Veículos	0,00	0,00	246.888,05	246.888,05
12	361 0203 ESTRUTURAÇÃO FÍSICA PARA OS SERVIÇOS PÚBLICOS	0,00	164.267,54	0,00	164.267,54
12.361.0203.1045.0000	Reequipar a Secretaria de Educação	0,00	18.045,08	0,00	18.045,08
12.361.0203.1048.0000	Aquisição de Equipamentos para Merenda Escolar	0,00	1.500,00	0,00	1.500,00
12.361.0203.1049.0000	Aquisição de Veículos para o Transporte Escolar	0,00	114.034,46	0,00	114.034,46
12.361.0203.1052.0000	Aquisição de Equip. p/o Ensino de Jovens e Adultos	0,00	3.000,00	0,00	3.000,00
12.361.0203.1062.0000	Aquisição de Equipamentos Diversos	0,00	17.688,00	0,00	17.688,00
12.361.0203.1063.0000	Aquisição de Equip. para o Ensino Fundamental	0,00	7.000,00	0,00	7.000,00
12.361.0203.1094.0000	Aquisição de Veículos para a Sec.de Educação	0,00	3.000,00	0,00	3.000,00
12	361 0207 TREINAMENTO E CAPACITAÇÃO DE SERVIDORES	0,00	0,00	29.996,43	29.996,43
12.361.0207.2040.0000	Capacitação Continuada de Professores	0,00	0,00	25.996,43	25.996,43
12.361.0207.2041.0000	Cursos de Qualificação Profissional	0,00	0,00	4.000,00	4.000,00
12	361 0215 ALIMENTAÇÃO ESCOLAR	0,00	0,00	100.000,00	100.000,00
12.361.0215.2093.0000	Alimentação Escolar para o Ensino Fundamental	0,00	0,00	100.000,00	100.000,00
12	361 0217 DESENVOLVIMENTO DO ENSINO FUNDAMENTAL	0,00	0,00	8.932.518,55	8.932.518,55
12.361.0217.2039.0000	Manutenção Administrativa da Secretaria de Educação	0,00	0,00	739.803,20	739.803,20
12.361.0217.2043.0000	Frete de Veículos para o Programa de Transporte Escolar	0,00	0,00	410.154,50	410.154,50
12.361.0217.2048.0000	Concessão de Auxílios para a aquis. de Material Escolar	0,00	0,00	1.000,00	1.000,00
12.361.0217.2049.0000	Encargos com o Magistério - 60%	0,00	0,00	5.292.377,51	5.292.377,51
12.361.0217.2050.0000	Encargos com o Pessoal Administrativo - 40%	0,00	0,00	969.914,80	969.914,80
12.361.0217.2051.0000	Manutenção e Desenvolvimento do Ensino Fundamental	0,00	0,00	922.908,12	922.908,12
12.361.0217.2115.0000	Manut. do PNATE	0,00	0,00	248.894,34	248.894,34
12.361.0217.2117.0000	Manutenção das Atividades do Salário Educação	0,00	0,00	199.947,11	199.947,11
12.361.0217.2118.0000	Manut. do Prog. PDDE	0,00	0,00	22.214,97	22.214,97
12.361.0217.2123.0000	Manut. Prog. Brasil Alfabetizado	0,00	0,00	125.304,00	125.304,00
12	361 0220 DESENVOLVIMENTO E EXPANSÃO URBANA	0,00	912.752,35	0,00	912.752,35
12.361.0220.1046.0000	Construção de Quadras Poliesportivas em Unidades Escolares	0,00	204.412,88	0,00	204.412,88
12.361.0220.1051.0000	Construção de 02 (dois) Parques em Unidades Escolares	0,00	2.000,00	0,00	2.000,00
12.361.0220.1092.0000	Construção e Ampliação de Unidades Escolares	0,00	706.339,47	0,00	706.339,47
12	365 Educação Infantil	0,00	54.359,00	744.969,30	799.328,30
12	365 0201 ADMINISTRAÇÃO SUSTENTÁVEL DO PATRIMONIO PÚBLICO	0,00	0,00	3.000,00	3.000,00
12.365.0201.2045.0000	Conserv.e Reforma de Unidades Escolares do Ens. Infantil	0,00	0,00	3.000,00	3.000,00
12	365 0203 ESTRUTURAÇÃO FÍSICA PARA OS SERVIÇOS PÚBLICOS	0,00	2.000,00	0,00	2.000,00
12.365.0203.1009.0000	Aquisição de Equip. para o Ensino Infantil	0,00	2.000,00	0,00	2.000,00
12	365 0215 ALIMENTAÇÃO ESCOLAR	0,00	0,00	32.155,89	32.155,89
12.365.0215.2042.0000	Alimentação Escolar para o Ensino Infantil	0,00	0,00	32.155,89	32.155,89
12	365 0216 DESENVOLVIMENTO DO ENSINO INFANTIL	0,00	0,00	709.813,41	709.813,41
12.365.0216.2044.0000	Manutenção e Desenvolvimento da Educação Infantil	0,00	0,00	477.401,41	477.401,41
12.365.0216.2049.0000	Encargos com o Magistério - 60%	0,00	0,00	102.600,00	102.600,00
12.365.0216.2115.0000	Manut. do PNATE	0,00	0,00	4.800,00	4.800,00
12.365.0216.2116.0000	Ações de Apoio a Creches	0,00	0,00	125.012,00	125.012,00
12	365 0220 DESENVOLVIMENTO E EXPANSÃO URBANA	0,00	52.359,00	0,00	52.359,00
12.365.0220.1050.0000	Ampliação e Reforma de Unid.Escolares p/o Ensino Infantil	0,00	48.359,00	0,00	48.359,00
12.365.0220.1051.0000	Construção de 02 (dois) Parques em Unidades Escolares	0,00	4.000,00	0,00	4.000,00



PREFEITURA MUN.DE ELESBAO VELOSO

Praça José Martins,41-Vermelha - CNPJ:06.554.844/0001-60

Orçamento Programa - Exercício de 2016

Anexo 07

Page 6

**PROGRAMA DE TRABALHO DO GOVERNO
DEMONSTRATIVO DE FUNÇÕES, SUBFUNÇÕES E PROGRAMAS
POR PROJETOS, ATIVIDADES E OPERAÇÕES ESPECIAIS**

Lei: 644, Data: 11/12/2014

(Inc.II, § 2º, Art.2º)

Código	Especificação	Operação Especial	Projetos	Atividades	Total
12	Educação	0,00	1.131.378,89	10.094.259,04	11.225.637,93
12	366 Educação de Jovens e Adultos	0,00	0,00	26.553,71	26.553,71
12	366 0215 ALIMENTAÇÃO ESCOLAR	0,00	0,00	4.657,71	4.657,71
12.366.0215.2091.0000	Alimentação Escolar para o Ensino de Jovens e Adultos	0,00	0,00	4.657,71	4.657,71
12	366 0218 DESENVOLVIMENTO DO ENSINO DE JOVENS E ADULTOS	0,00	0,00	21.896,00	21.896,00
12.366.0218.2043.0000	Frete de Veiculos para o Prgrama de Transporte Escolar	0,00	0,00	1.500,00	1.500,00
12.366.0218.2046.0000	Manutenção do Ensino para Jovens e Adultos	0,00	0,00	19.396,00	19.396,00
12.366.0218.2048.0000	Concessão de Auxílios para a aquis. de Material Escolar	0,00	0,00	1.000,00	1.000,00
13	Cultura	0,00	190.437,14	91.545,83	281.982,97
13	122 Administração Geral	0,00	1.500,00	62.197,19	63.697,19
13	122 0203 ESTRUTURAÇÃO FÍSICA PARA OS SERVIÇOS PÚBLICOS	0,00	1.500,00	0,00	1.500,00
13.122.0203.1077.0000	Equipar a Sec. Mun. de Cultura e Turismo	0,00	1.500,00	0,00	1.500,00
13	122 0204 GESTÃO POLÍTICO ADMINISTRATIVA	0,00	0,00	62.197,19	62.197,19
13.122.0204.2097.0000	Manut. Administ. da Sec. Mun. de Cultura e Turismo	0,00	0,00	62.197,19	62.197,19
13	392 Difusão Cultural	0,00	183.437,14	25.348,64	208.785,78
13	392 0203 ESTRUTURAÇÃO FÍSICA PARA OS SERVIÇOS PÚBLICOS	0,00	2.000,00	0,00	2.000,00
13.392.0203.1081.0000	Aquisição de Acervo Bibliotecário	0,00	1.000,00	0,00	1.000,00
13.392.0203.1083.0000	Aquisição de Equipamentos Musicais	0,00	1.000,00	0,00	1.000,00
13	392 0228 INCENTIVO À CULTURA	0,00	8.000,00	20.348,64	28.348,64
13.392.0228.1084.0000	Incentivo a Formação de Grupos Folclóricos	0,00	5.000,00	0,00	5.000,00
13.392.0228.1085.0000	Implantação da Banda Musical Elesbonense	0,00	3.000,00	0,00	3.000,00
13.392.0228.2022.0000	Realização de Eventos Artísticos e Culturais	0,00	0,00	16.348,64	16.348,64
13.392.0228.2025.0000	Promoção de Oficinas de Teatro, Danças, Música, Canto, Liter	0,00	0,00	4.000,00	4.000,00
13	392 0229 PROMOÇÃO DO TURISMO	0,00	171.937,14	0,00	171.937,14
13.392.0229.1078.0000	Festejos Carnavalescos	0,00	123.400,00	0,00	123.400,00
13.392.0229.1079.0000	Realização do Elesbão Fest	0,00	9.000,00	0,00	9.000,00
13.392.0229.1080.0000	Comemoração da Emancipação Política do Município	0,00	39.537,14	0,00	39.537,14
13	392 0230 DIFUSÃO E POPULARIZAÇÃO DA LEITURA	0,00	0,00	5.000,00	5.000,00
13.392.0230.2102.0000	Realização do Salão do Livro Piauiense - SALIPI	0,00	0,00	5.000,00	5.000,00
13	392 0500 PLANO DE INVESTIMENTO DO ORÇAMENTO PARTICIPATIVO	0,00	1.500,00	0,00	1.500,00
13.392.0500.1101.0000	Construção de Espaços Culturais em Bairros e Povoados	0,00	1.500,00	0,00	1.500,00
13	813 Lazer	0,00	5.500,00	4.000,00	9.500,00
13	813 0201 ADMINISTRAÇÃO SUSTENTÁVEL DO PATRIMONIO PÚBLICO	0,00	0,00	4.000,00	4.000,00
13.813.0201.2103.0000	Manut. e Conservação do Complexo de Lazer	0,00	0,00	4.000,00	4.000,00
13	813 0500 PLANO DE INVESTIMENTO DO ORÇAMENTO PARTICIPATIVO	0,00	5.500,00	0,00	5.500,00
13.813.0500.1103.0000	Construção do Mirante no Morro do Cruzeiro	0,00	2.500,00	0,00	2.500,00
13.813.0500.1104.0000	Ampliação do Complexo de Lazer	0,00	3.000,00	0,00	3.000,00
15	Urbanismo	0,00	2.885.506,92	442.005,16	3.327.512,08
15	451 Infra-Estrutura Urbana	0,00	2.885.506,92	442.005,16	3.327.512,08



PREFEITURA MUN.DE ELESBAO VELOSO

Praça José Martins,41-Vermelha - CNPJ:06.554.844/0001-60

Orçamento Programa - Exercício de 2016

Anexo 07

Page 7

Lei: 644, Data: 11/12/2014

**PROGRAMA DE TRABALHO DO GOVERNO
DEMONSTRATIVO DE FUNÇÕES, SUBFUNÇÕES E PROGRAMAS
POR PROJETOS, ATIVIDADES E OPERAÇÕES ESPECIAIS**
(Inc.II, § 2º, Art.2º)

Código	Especificação	Operação Especial	Projetos	Atividades	Total
15	Urbanismo	0,00	2.885.506,92	442.005,16	3.327.512,08
15	451 Infra-Estrutura Urbana	0,00	2.885.506,92	442.005,16	3.327.512,08
15	451 0201 ADMINISTRAÇÃO SUSTENTÁVEL DO PATRIMÔNIO PÚBLICO	0,00	0,00	442.005,16	442.005,16
15.451.0201.2031.0000	Manutenção dos Serviços de Iluminação Pública	0,00	0,00	371.646,84	371.646,84
15.451.0201.2032.0000	Conservação de Logradouros Públicos	0,00	0,00	70.358,32	70.358,32
15	451 0220 DESENVOLVIMENTO E EXPANSÃO URBANA	0,00	173.139,19	0,00	173.139,19
15.451.0220.1026.0000	Adequação da Rede de Iluminação Pública	0,00	29.639,19	0,00	29.639,19
15.451.0220.1030.0000	Abertura e Adequações de Vias Públicas	0,00	2.500,00	0,00	2.500,00
15.451.0220.1031.0000	Desenvolvimento de Outras Obras de Infra Estrutura Urbana	0,00	140.000,00	0,00	140.000,00
15.451.0220.1095.0000	Aquisição e/ou Desapropriação de Imóvel	0,00	1.000,00	0,00	1.000,00
15	451 0500 PLANO DE INVESTIMENTO DO ORÇAMENTO PARTICIPATIVO	0,00	2.712.367,73	0,00	2.712.367,73
15.451.0500.1032.0000	Construção de Praças Públicas	0,00	5.000,00	0,00	5.000,00
15.451.0500.1033.0000	Pavimentação de Vias Públicas	0,00	2.706.367,73	0,00	2.706.367,73
15.451.0500.1099.0000	Construção e/ou Ampliação do Cemitério Público	0,00	1.000,00	0,00	1.000,00
16	Habitação	0,00	163.408,02	0,00	163.408,02
16	482 Habitação Urbana	0,00	163.408,02	0,00	163.408,02
16	482 0221 HABITAÇÃO DE INTERESSE SOCIAL	0,00	84.908,02	0,00	84.908,02
16.482.0221.1027.0000	Aquisição e/ou Desapropriação de Imóveis	0,00	1.500,00	0,00	1.500,00
16.482.0221.1035.0000	Distribuição de Material de Construção	0,00	83.408,02	0,00	83.408,02
16	482 0500 PLANO DE INVESTIMENTO DO ORÇAMENTO PARTICIPATIVO	0,00	78.500,00	0,00	78.500,00
16.482.0500.1036.0000	Melhorias em Unidades Habitacionais	0,00	8.500,00	0,00	8.500,00
16.482.0500.1037.0000	Construções de Unidades Habitacionais (Convênios)	0,00	70.000,00	0,00	70.000,00
17	Saneamento	0,00	744.475,03	262.978,31	1.007.453,34
17	512 Saneamento Básico Urbano	0,00	744.475,03	262.978,31	1.007.453,34
17	512 0221 HABITAÇÃO DE INTERESSE SOCIAL	0,00	15.000,00	0,00	15.000,00
17.512.0221.1122.0000	Instalação de Módulos Sanitários Domiciliares	0,00	15.000,00	0,00	15.000,00
17	512 0222 RECURSOS HIDRÍCOS E SANEAMENTO AMBIENTAL	0,00	416.475,03	80.001,80	496.476,83
17.512.0222.1018.0000	Perfuração e Instalação de Poços	0,00	381.087,63	0,00	381.087,63
17.512.0222.1038.0000	Perfuração e Equipamentos de Poços Tubulares	0,00	15.387,40	0,00	15.387,40
17.512.0222.1039.0000	Ampliação da Rede de Distribuição de Água da Sede	0,00	5.500,00	0,00	5.500,00
17.512.0222.1042.0000	Construção de Galerias e Esgotos (Convênios)	0,00	11.000,00	0,00	11.000,00
17.512.0222.1043.0000	Recuperação e Ampliação de Galerias	0,00	3.500,00	0,00	3.500,00
17.512.0222.2035.0000	Manutenção do Sistema de Abastecimento D'Água	0,00	0,00	50.099,96	50.099,96
17.512.0222.2077.0000	Conservação de Poços, Açudes e Aguadas	0,00	0,00	29.901,84	29.901,84
17	512 0223 COLETA E DISPOSIÇÃO DO LIXO DOMICILIAR	0,00	6.500,00	182.976,51	189.476,51
17.512.0223.1041.0000	Aquisição de um Caminhão para a Coleta de Lixo	0,00	6.500,00	0,00	6.500,00
17.512.0223.2036.0000	Fretes de Veículos para atender a Limpeza Pública	0,00	0,00	1.000,00	1.000,00
17.512.0223.2037.0000	Manutenção dos Serviços de Limpeza Pública	0,00	0,00	181.976,51	181.976,51
17	512 0500 PLANO DE INVESTIMENTO DO ORÇAMENTO PARTICIPATIVO	0,00	306.500,00	0,00	306.500,00
17.512.0500.1028.0000	Construção de Lavanderias Públicas	0,00	1.500,00	0,00	1.500,00
17.512.0500.1040.0000	Construção de Sistemas Simplificados de Abastecimento D'água	0,00	1.500,00	0,00	1.500,00
17.512.0500.1086.0000	Construção de Barragens no Rio Sambito e Berlenga	0,00	2.000,00	0,00	2.000,00
17.512.0500.1096.0000	Construção de um Aterro Sanitário	0,00	301.500,00	0,00	301.500,00



PREFEITURA MUN.DE ELESBAO VELOSO

Praça José Martins,41-Vermelha - CNPJ:06.554.844/0001-60

Orçamento Programa - Exercício de 2016

Anexo 07

Page 8

Lei: 644, Data: 11/12/2014

**PROGRAMA DE TRABALHO DO GOVERNO
DEMONSTRATIVO DE FUNÇÕES, SUBFUNÇÕES E PROGRAMAS
POR PROJETOS, ATIVIDADES E OPERAÇÕES ESPECIAIS
(Inc.II, § 2º, Art.2º)**

Código	Especificação	Operação Especial	Projetos	Atividades	Total
18	Gestão Ambiental	0,00	3.000,00	13.000,00	16.000,00
18	541 Preservação e Conservação Ambiental	0,00	3.000,00	13.000,00	16.000,00
18	541 0224 PROTEÇÃO AO MEIO AMBIENTE	0,00	3.000,00	13.000,00	16.000,00
18.541.0224.1055.0000	Revitalização do Rio Coroatá	0,00	3.000,00	0,00	3.000,00
18.541.0224.2002.0000	Implantação e Manutenção do Viveiro Municipal	0,00	0,00	5.000,00	5.000,00
18.541.0224.2058.0000	Ações de Proteção e Controle de Áreas Ambientais	0,00	0,00	4.000,00	4.000,00
18.541.0224.2120.0000	Manutenção e conservação do Rio Coroatá	0,00	0,00	4.000,00	4.000,00
20	Agricultura	0,00	211.633,76	738.492,30	950.126,06
20	122 Administração Geral	0,00	21.000,00	691.736,66	712.736,66
20	122 0203 ESTRUTURAÇÃO FÍSICA PARA OS SERVIÇOS PÚBLICOS	0,00	21.000,00	0,00	21.000,00
20.122.0203.1022.0000	Reequipar a Sec.Mun.de Desenv.Econômico	0,00	21.000,00	0,00	21.000,00
20	122 0204 GESTÃO POLÍTICO ADMINISTRATIVA	0,00	0,00	691.736,66	691.736,66
20.122.0204.2028.0000	Manut. Adminit. da Sec.Mun. de Desenv.Econômico	0,00	0,00	180.717,76	180.717,76
20.122.0204.2121.0000	Manut. e Conserv. das Máquinas	0,00	0,00	511.018,90	511.018,90
20	605 Abastecimento	0,00	13.000,00	3.231,28	16.231,28
20	605 0225 PRODUÇÃO AGROPECUÁRIA SUSTENTAVEL	0,00	1.000,00	3.231,28	4.231,28
20.605.0225.1024.0000	Construção do Centro de Comercialização do Produtor Rural	0,00	1.000,00	0,00	1.000,00
20.605.0225.2029.0000	Manut. e Conserv. de Mercados, Feiras e Matadouros	0,00	0,00	3.231,28	3.231,28
20	605 0500 PLANO DE INVESTIMENTO DO ORÇAMENTO PARTICIPATIVO	0,00	12.000,00	0,00	12.000,00
20.605.0500.1097.0000	Construção de um Matadouro Público	0,00	9.000,00	0,00	9.000,00
20.605.0500.1098.0000	Construção de Mercado Público na Sede	0,00	3.000,00	0,00	3.000,00
20	606 Extensão Rural	0,00	154.464,85	34.670,04	189.134,89
20	606 0220 DESENVOLVIMENTO E EXPANSÃO URBANA	0,00	152.464,85	0,00	152.464,85
20.606.0220.1017.0000	Implant.de Linhas de Distrib.Rural de Energia Elétrica - LDR	0,00	152.464,85	0,00	152.464,85
20	606 0225 PRODUÇÃO AGROPECUÁRIA SUSTENTAVEL	0,00	2.000,00	34.670,04	36.670,04
20.606.0225.1016.0000	Programa de Financiamento de equipamentos Agrícolas	0,00	2.000,00	0,00	2.000,00
20.606.0225.2026.0000	Assistência Técnica e Incentivo ao Produtor Rural	0,00	0,00	34.670,04	34.670,04
20	608 Promoção da Produção Agropecuária	0,00	6.500,00	0,00	6.500,00
20	608 0225 PRODUÇÃO AGROPECUÁRIA SUSTENTAVEL	0,00	6.500,00	0,00	6.500,00
20.608.0225.1019.0000	Implantação de Hortas Comunitárias	0,00	1.000,00	0,00	1.000,00
20.608.0225.1020.0000	Distribuição de Sementes e Mudas de Árvores	0,00	4.500,00	0,00	4.500,00
20.608.0225.1021.0000	Programa de Aração e Gradeamento de Áreas	0,00	1.000,00	0,00	1.000,00
20	609 Defesa Agropecuária	0,00	16.668,91	0,00	16.668,91
20	609 0225 PRODUÇÃO AGROPECUÁRIA SUSTENTAVEL	0,00	6.500,00	0,00	6.500,00
20.609.0225.1123.0000	Reforma e/ou Ampliação do Parque de Vaquejada	0,00	6.500,00	0,00	6.500,00
20	609 0500 PLANO DE INVESTIMENTO DO ORÇAMENTO PARTICIPATIVO	0,00	10.168,91	0,00	10.168,91
20.609.0500.1121.0000	Manut. do Parque de Exposição e Feiras Agropecuarias	0,00	10.168,91	0,00	10.168,91
20	692 Comercialização	0,00	0,00	8.854,32	8.854,32
20	692 0225 PRODUÇÃO AGROPECUÁRIA SUSTENTAVEL	0,00	0,00	8.854,32	8.854,32
20.692.0225.2027.0000	Exposições e Feiras Agropecuárias	0,00	0,00	8.854,32	8.854,32

ELESBÃO VELOSO - PI

LOA - 2016



PREFEITURA MUN.DE ELESBAO VELOSO

Praça José Martins,41-Vermeilha - CNPJ:06.554.844/0001-60

Orçamento Programa - Exercício de 2016

Anexo 07

Page 9

**PROGRAMA DE TRABALHO DO GOVERNO
DEMONSTRATIVO DE FUNÇÕES, SUBFUNÇÕES E PROGRAMAS
POR PROJETOS, ATIVIDADES E OPERAÇÕES ESPECIAIS**
(Inc.II, § 2º, Art.2º)

Lei: 644, Data: 11/12/2014

Código	Especificação	Operação Especial	Projetos	Atividades	Total
20	Agricultura	0,00	211.633,76	738.492,30	950.126,06
20	692 Comercialização	0,00	0,00	8.854,32	8.854,32
24	Comunicações	0,00	0,00	23.618,08	23.618,08
24	722 Telecomunicações	0,00	0,00	23.618,08	23.618,08
24	722 0226 TRANSMISSÃO E RECEBIMENTO DE SINAIS	0,00	0,00	23.618,08	23.618,08
24.722.0226.2033.0000	Ampliação do Sistema de Recebimentos de Sinais	0,00	0,00	5.687,14	5.687,14
24.722.0226.2034.0000	Encargos com o Sistema de Radiofusão e Telefonia	0,00	0,00	17.930,94	17.930,94
26	Transporte	0,00	546.353,47	0,00	546.353,47
26	782 Transporte Rodoviário	0,00	546.353,47	0,00	546.353,47
26	782 0203 ESTRUTURAÇÃO FÍSICA PARA OS SERVIÇOS PÚBLICOS	0,00	22.500,00	0,00	22.500,00
26.782.0203.1076.0000	Aquisição de Trator Agrícola	0,00	22.500,00	0,00	22.500,00
26	782 0220 DESENVOLVIMENTO E EXPANSÃO URBANA	0,00	73.479,71	0,00	73.479,71
26.782.0220.1071.0000	Recuperação e Roço de Estradas Vicinais	0,00	71.979,71	0,00	71.979,71
26.782.0220.1072.0000	Refor.e Desobstrução de Bueiros, Passagens Molhadas e Pontes	0,00	1.500,00	0,00	1.500,00
26	782 0500 PLANO DE INVESTIMENTO DO ORÇAMENTO PARTICIPATIVO	0,00	450.373,76	0,00	450.373,76
26.782.0500.1029.0000	Construção de uma Passarela sobre o Rio Coroatá	0,00	1.000,00	0,00	1.000,00
26.782.0500.1070.0000	Construções de Pontes, Pontilhões e Passagens Molhadas	0,00	445.873,76	0,00	445.873,76
26.782.0500.1073.0000	Abertura e Pavimentação de Estradas	0,00	3.500,00	0,00	3.500,00
27	Desporto e Lazer	0,00	444.650,57	101.338,55	545.989,12
27	122 Administração Geral	0,00	0,00	96.338,55	96.338,55
27	122 0204 GESTÃO POLÍTICO ADMINISTRATIVA	0,00	0,00	96.338,55	96.338,55
27.122.0204.2101.0000	Manut. Adm. da. Sec. da Juventude Esp. e Lazer	0,00	0,00	96.338,55	96.338,55
27	811 Desporto de Rendimento	0,00	324.000,00	0,00	324.000,00
27	811 0220 DESENVOLVIMENTO E EXPANSÃO URBANA	0,00	15.000,00	0,00	15.000,00
27.811.0220.1089.0000	Construção de 01 Ginásio Poliesportivo na Sede	0,00	15.000,00	0,00	15.000,00
27	811 0500 PLANO DE INVESTIMENTO DO ORÇAMENTO PARTICIPATIVO	0,00	309.000,00	0,00	309.000,00
27.811.0500.1088.0000	Construção de 01 Quadra Poliesportiva em Bairros e Povoados	0,00	309.000,00	0,00	309.000,00
27	812 Desporto Comunitário	0,00	120.650,57	5.000,00	125.650,57
27	812 0227 FOMENTO DO SETOR ESPORTIVO	0,00	120.650,57	5.000,00	125.650,57
27.812.0227.1087.0000	Instalação de Escolinhas de Esportes Coletivos	0,00	29.200,00	0,00	29.200,00
27.812.0227.1090.0000	Realização de Torneios Intercomunidades	0,00	91.450,57	0,00	91.450,57
27.812.0227.2098.0000	Realização de Torneios Interescolares	0,00	0,00	5.000,00	5.000,00
28	Encargos Especiais	413.962,15	0,00	0,00	413.962,15
28	843 Serviço da Dívida Interna	189.569,67	0,00	0,00	189.569,67

Verba Volant,
Scripta Manent



PREFEITURA MUN.DE ELESBAO VELOSO

Praça José Martins,41-Vermelha - CNPJ:06.554.844/0001-60

Orçamento Programa - Exercício de 2016

Anexo 07

Page 10

Lei: 644, Data: 11/12/2014

**PROGRAMA DE TRABALHO DO GOVERNO
DEMONSTRATIVO DE FUNÇÕES, SUBFUNÇÕES E PROGRAMAS
POR PROJETOS, ATIVIDADES E OPERAÇÕES ESPECIAIS
(Inc.II, § 2º, Art.2º)**

Código	Especificação	Operação Especial	Projetos	Atividades	Total
28	Encargos Especiais	413.962,15	0,00	0,00	413.962,15
28 843	Serviço da Dívida Interna	189.569,67	0,00	0,00	189.569,67
28 843 0202	OPERAÇÕES E ENCARGOS ESPECIAIS	189.569,67	0,00	0,00	189.569,67
28.843.0202.0001.0000	Encargos com o Parcelamento de Dívidas	172.646,94	0,00	0,00	172.646,94
28.843.0202.0003.0000	Cobrança e Execução de Dívidas	16.922,73	0,00	0,00	16.922,73
28 846	Outros Encargos Especiais	224.392,48	0,00	0,00	224.392,48
28 846 0202	OPERAÇÕES E ENCARGOS ESPECIAIS	224.392,48	0,00	0,00	224.392,48
28.846.0202.0002.0000	Contribuição para o PASEP	224.392,48	0,00	0,00	224.392,48
99	Reserva de Contingência	6.500,00	0,00	0,00	6.500,00
99 999	Reserva de Contingência	6.500,00	0,00	0,00	6.500,00
99 999 9999	RESERVA DE CONTIGENCIA	6.500,00	0,00	0,00	6.500,00
99.999.9999.0999.0000	Reserva de Contigência	6.500,00	0,00	0,00	6.500,00
TOTAL		420.462,15	6.677.324,50	23.158.237,01	30.256.023,66

ELESBÃO VELOSO - PI

LOA - 2016

PREFEITURA MUN.DE ELESBAO VELOSO

Praça José Martins,41-Vermelha - CNPJ:06.554.844/0001-60

Orçamento Programa - Exercício de 2016

Anexo 08

Page 1

Lei: 644, Data: 11/12/2014

**DESPESA POR FUNÇÃO, SUBFUNÇÃO E PROGRAMAS
CONFORME O VÍNCULO COM OS RECURSOS**

(Inc.II, § 2º, Art.2º)

Código	Especificação	Ordinário	Vinculado	Adm. Indireta	T o t a l
01	Legislativa	918.070,91			918.070,91
01 031	Ação Legislativa	906.575,91			906.575,91
01 031 0101	ADMINISTRAÇÃO LEGISLATIVA	873.181,89			873.181,89
01 031 0201	ADMINISTRAÇÃO SUSTENTÁVEL DO PATRIMONIO PÚBLICO	28.169,02			28.169,02
01 031 0203	ESTRUTURAÇÃO FÍSICA PARA OS SERVIÇOS PÚBLICOS	5.225,00			5.225,00
01 123	Administração Financeira	11.495,00			11.495,00
01 123 0208	ADMINISTRAÇÃO CONTÁBIL, TRIBUTÁRIA E FINANCEIRA	11.495,00			11.495,00
04	Administração	2.701.385,28			2.701.385,28
04 121	Planejamento e Orçamento	16.310,00			16.310,00
04 121 0203	ESTRUTURAÇÃO FÍSICA PARA OS SERVIÇOS PÚBLICOS	1.000,00			1.000,00
04 121 0204	GESTÃO POLÍTICO ADMINISTRATIVA	15.310,00			15.310,00
04 122	Administração Geral	1.724.191,38			1.724.191,38
04 122 0203	ESTRUTURAÇÃO FÍSICA PARA OS SERVIÇOS PÚBLICOS	8.611,00			8.611,00
04 122 0204	GESTÃO POLÍTICO ADMINISTRATIVA	1.598.748,91			1.598.748,91
04 122 0205	DIVULGAÇÃO INSTITUCIONAL	80.071,87			80.071,87
04 122 0208	ADMINISTRAÇÃO CONTÁBIL, TRIBUTÁRIA E FINANCEIRA	36.759,60			36.759,60
04 123	Administração Financeira	826.659,92			826.659,92
04 123 0203	ESTRUTURAÇÃO FÍSICA PARA OS SERVIÇOS PÚBLICOS	3.000,00			3.000,00
04 123 0204	GESTÃO POLÍTICO ADMINISTRATIVA	821.659,92			821.659,92
04 123 0208	ADMINISTRAÇÃO CONTÁBIL, TRIBUTÁRIA E FINANCEIRA	2.000,00			2.000,00
04 124	Controle Interno	119.573,98			119.573,98
04 124 0203	ESTRUTURAÇÃO FÍSICA PARA OS SERVIÇOS PÚBLICOS	34.000,00			34.000,00
04 124 0204	GESTÃO POLÍTICO ADMINISTRATIVA	85.573,98			85.573,98
04 126	Tecnologia da Informação	4.650,00			4.650,00
04 126 0206	INFORMATIZAÇÃO GOVERNAMENTAL	4.650,00			4.650,00
04 128	Formação de Recursos Humanos	5.500,00			5.500,00
04 128 0207	TREINAMENTO E CAPACITAÇÃO DE SERVIDORES	5.500,00			5.500,00
04 129	Administração de Receitas	4.500,00			4.500,00
04 129 0208	ADMINISTRAÇÃO CONTÁBIL, TRIBUTÁRIA E FINANCEIRA	4.500,00			4.500,00
08	Assistência Social	1.509.016,65	5.400,00		1.514.416,65
08 128	Formação de Recursos Humanos	9.000,00			9.000,00
08 128 0207	TREINAMENTO E CAPACITAÇÃO DE SERVIDORES	9.000,00			9.000,00
08 241	Assistência ao Idoso	15.278,18			15.278,18
08 241 0201	ADMINISTRAÇÃO SUSTENTÁVEL DO PATRIMONIO PÚBLICO	1.000,00			1.000,00
08 241 0203	ESTRUTURAÇÃO FÍSICA PARA OS SERVIÇOS PÚBLICOS	1.500,00			1.500,00
08 241 0210	PROTEÇÃO SOCIAL BÁSICA	12.778,18			12.778,18
08 242	Assistência ao Portador de Deficiência	8.400,00	5.400,00		13.800,00
08 242 0210	PROTEÇÃO SOCIAL BÁSICA	8.400,00	5.400,00		13.800,00
08 243	Assistência à Criança e ao Adolescente	476.619,21			476.619,21
08 243 0203	ESTRUTURAÇÃO FÍSICA PARA OS SERVIÇOS PÚBLICOS	7.000,00			7.000,00



PREFEITURA MUN.DE ELESBAO VELOSO

Praça José Martins,41-Vermelha - CNPJ:06.554.844/0001-60

Orçamento Programa - Exercício de 2016

Anexo 08

Page 2

Lei: 644, Data: 11/12/2014

**DESPESA POR FUNÇÃO, SUBFUNÇÃO E PROGRAMAS
CONFORME O VÍNCULO COM OS RECURSOS**

(Inc.II, § 2º, Art.2º)

Código	Especificação	Ordinário	Vinculado	Adm. Indireta	Total
08 243 0204	GESTÃO POLÍTICO ADMINISTRATIVA	60.535,40			60.535,40
08 243 0210	PROTEÇÃO SOCIAL BÁSICA	231.285,76			231.285,76
08 243 0231	SERVIÇO DE PROTEÇÃO SOCIAL ESPECIAL DE MÉDIA COMPLEXIDADE	177.798,05			177.798,05
08 244	Assistência Comunitária	999.719,26			999.719,26
08 244 0203	ESTRUTURAÇÃO FÍSICA PARA OS SERVIÇOS PÚBLICOS	3.500,00			3.500,00
08 244 0204	GESTÃO POLÍTICO ADMINISTRATIVA	264.405,78			264.405,78
08 244 0209	PROTEÇÃO SOCIAL ESPECIAL	444.359,87			444.359,87
08 244 0210	PROTEÇÃO SOCIAL BÁSICA	277.287,21			277.287,21
08 244 0211	DESENVOLVIMENTO COMUNITÁRIO E GERAÇÃO DE EMPREGO E RENDA	10.166,40			10.166,40
10	Saúde	6.613.607,60			6.613.607,60
10 128	Formação de Recursos Humanos	4.000,00			4.000,00
10 128 0207	TREINAMENTO E CAPACITAÇÃO DE SERVIDORES	4.000,00			4.000,00
10 301	Atenção Básica	5.689.275,60			5.689.275,60
10 301 0201	ADMINISTRAÇÃO SUSTENTÁVEL DO PATRIMONIO PÚBLICO	23.740,85			23.740,85
10 301 0203	ESTRUTURAÇÃO FÍSICA PARA OS SERVIÇOS PÚBLICOS	164.779,59			164.779,59
10 301 0204	GESTÃO POLÍTICO ADMINISTRATIVA	1.779.514,81			1.779.514,81
10 301 0212	SAÚDE E ATENÇÃO BÁSICA	3.077.969,70			3.077.969,70
10 301 0213	ASSISTÊNCIA DE MÉDIA E ALTA COMPLEXIDADE	487.761,07			487.761,07
10 301 0220	DESENVOLVIMENTO E EXPANSÃO URBANA	2.000,00			2.000,00
10 301 0500	PLANO DE INVESTIMENTO DO ORÇAMENTO PARTICIPATIVO	153.509,58			153.509,58
10 302	Assistência Hospitalar e Ambulatorial	402.570,99			402.570,99
10 302 0213	ASSISTÊNCIA DE MÉDIA E ALTA COMPLEXIDADE	402.570,99			402.570,99
10 305	Vigilância Epidemiológica	517.761,01			517.761,01
10 305 0214	VIGILÂNCIA EM SAÚDE	517.761,01			517.761,01
12	Educação	11.225.637,93			11.225.637,93
12 361	Ensino Fundamental	10.399.755,92			10.399.755,92
12 361 0201	ADMINISTRAÇÃO SUSTENTÁVEL DO PATRIMONIO PÚBLICO	260.221,05			260.221,05
12 361 0203	ESTRUTURAÇÃO FÍSICA PARA OS SERVIÇOS PÚBLICOS	164.267,54			164.267,54
12 361 0207	TREINAMENTO E CAPACITAÇÃO DE SERVIDORES	29.996,43			29.996,43
12 361 0215	ALIMENTAÇÃO ESCOLAR	100.000,00			100.000,00
12 361 0217	DESENVOLVIMENTO DO ENSINO FUNDAMENTAL	8.932.518,55			8.932.518,55
12 361 0220	DESENVOLVIMENTO E EXPANSÃO URBANA	912.752,35			912.752,35
12 365	Educação Infantil	799.328,30			799.328,30
12 365 0201	ADMINISTRAÇÃO SUSTENTÁVEL DO PATRIMONIO PÚBLICO	3.000,00			3.000,00
12 365 0203	ESTRUTURAÇÃO FÍSICA PARA OS SERVIÇOS PÚBLICOS	2.000,00			2.000,00
12 365 0215	ALIMENTAÇÃO ESCOLAR	32.155,89			32.155,89
12 365 0216	DESENVOLVIMENTO DO ENSINO INFANTIL	709.813,41			709.813,41
12 365 0220	DESENVOLVIMENTO E EXPANSÃO URBANA	52.359,00			52.359,00
12 366	Educação de Jovens e Adultos	26.553,71			26.553,71
12 366 0215	ALIMENTAÇÃO ESCOLAR	4.657,71			4.657,71
12 366 0218	DESENVOLVIMENTO DO ENSINO DE JOVENS E ADULTOS	21.896,00			21.896,00
13	Cultura	281.982,97			281.982,97
13 122	Administração Geral	63.697,19			63.697,19
13 122 0203	ESTRUTURAÇÃO FÍSICA PARA OS SERVIÇOS PÚBLICOS	1.500,00			1.500,00

PREFEITURA MUN.DE ELESBAO VELOSO

Praça José Martins,41-Vermelha - CNPJ:06.554.844/0001-60

Orçamento Programa - Exercício de 2016

Anexo 08

Page 3

Lei: 644, Data: 11/12/2014

**DESPESA POR FUNÇÃO, SUBFUNÇÃO E PROGRAMAS
CONFORME O VÍNCULO COM OS RECURSOS**

(Inc.II, § 2º, Art.2º)

Código	Especificação	Ordinário	Vinculado	Adm. Indireta	Total
13 122 0204	GESTÃO POLÍTICO ADMINISTRATIVA	62.197,19			62.197,19
13 392	Difusão Cultural	208.785,78			208.785,78
13 392 0203	ESTRUTURAÇÃO FÍSICA PARA OS SERVIÇOS PÚBLICOS	2.000,00			2.000,00
13 392 0228	INCENTIVO À CULTURA	28.348,64			28.348,64
13 392 0229	PROMOÇÃO DO TURISMO	171.937,14			171.937,14
13 392 0230	DIFUSÃO E POPULARIZAÇÃO DA LEITURA	5.000,00			5.000,00
13 392 0500	PLANO DE INVESTIMENTO DO ORÇAMENTO PARTICIPATIVO	1.500,00			1.500,00
13 813	Lazer	9.500,00			9.500,00
13 813 0201	ADMINISTRAÇÃO SUSTENTÁVEL DO PATRIMONIO PÚBLICO	4.000,00			4.000,00
13 813 0500	PLANO DE INVESTIMENTO DO ORÇAMENTO PARTICIPATIVO	5.500,00			5.500,00
15	Urbanismo	3.327.512,08			3.327.512,08
15 451	Infra-Estrutura Urbana	3.327.512,08			3.327.512,08
15 451 0201	ADMINISTRAÇÃO SUSTENTÁVEL DO PATRIMONIO PÚBLICO	442.005,16			442.005,16
15 451 0220	DESENVOLVIMENTO E EXPANSÃO URBANA	173.139,19			173.139,19
15 451 0500	PLANO DE INVESTIMENTO DO ORÇAMENTO PARTICIPATIVO	2.712.367,73			2.712.367,73
16	Habitação	163.408,02			163.408,02
16 482	Habitação Urbana	163.408,02			163.408,02
16 482 0221	HABITAÇÃO DE INTERESSE SOCIAL	84.908,02			84.908,02
16 482 0500	PLANO DE INVESTIMENTO DO ORÇAMENTO PARTICIPATIVO	78.500,00			78.500,00
17	Saneamento	1.007.453,34			1.007.453,34
17 512	Saneamento Básico Urbano	1.007.453,34			1.007.453,34
17 512 0221	HABITAÇÃO DE INTERESSE SOCIAL	15.000,00			15.000,00
17 512 0222	RECURSOS HIDRICOS E SANEAMENTO AMBIENTAL	496.476,83			496.476,83
17 512 0223	COLETA E DISPOSIÇÃO DO LIXO DOMICILIAR	189.476,51			189.476,51
17 512 0500	PLANO DE INVESTIMENTO DO ORÇAMENTO PARTICIPATIVO	306.500,00			306.500,00
18	Gestão Ambiental	16.000,00			16.000,00
18 541	Preservação e Conservação Ambiental	16.000,00			16.000,00
18 541 0224	PROTEÇÃO AO MEIO AMBIENTE	16.000,00			16.000,00
20	Agricultura	950.126,06			950.126,06
20 122	Administração Geral	712.736,66			712.736,66
20 122 0203	ESTRUTURAÇÃO FÍSICA PARA OS SERVIÇOS PÚBLICOS	21.000,00			21.000,00
20 122 0204	GESTÃO POLÍTICO ADMINISTRATIVA	691.736,66			691.736,66
20 605	Abastecimento	16.231,28			16.231,28
20 605 0225	PRODUÇÃO AGROPECUÁRIA SUSTENTAVEL	4.231,28			4.231,28
20 605 0500	PLANO DE INVESTIMENTO DO ORÇAMENTO PARTICIPATIVO	12.000,00			12.000,00
20 606	Extensão Rural	189.134,89			189.134,89
20 606 0220	DESENVOLVIMENTO E EXPANSÃO URBANA	152.464,85			152.464,85
20 606 0225	PRODUÇÃO AGROPECUÁRIA SUSTENTAVEL	36.670,04			36.670,04
20 608	Promoção da Produção Agropecuária	6.500,00			6.500,00
20 608 0225	PRODUÇÃO AGROPECUÁRIA SUSTENTAVEL	6.500,00			6.500,00
20 609	Defesa Agropecuária	16.668,91			16.668,91



PREFEITURA MUN.DE ELESBAO VELOSO

Praça José Martins,41-Vermelha - CNPJ:06.554.844/0001-60

Orçamento Programa - Exercício de 2016

Anexo 08

Page 4

Lei: 644, Data: 11/12/2014

**DESPESA POR FUNÇÃO, SUBFUNÇÃO E PROGRAMAS
CONFORME O VÍNCULO COM OS RECURSOS**
(Inc.II, § 2º, Art.2º)

Código	Especificação	Ordinário	Vinculado	Adm. Indireta	Total
20 609 0225	PRODUÇÃO AGROPECUÁRIA SUSTENTAVEL	6.500,00			6.500,00
20 609 0500	PLANO DE INVESTIMENTO DO ORÇAMENTO PARTICIPATIVO	10.168,91			10.168,91
20 692	Comercialização	8.854,32			8.854,32
20 692 0225	PRODUÇÃO AGROPECUÁRIA SUSTENTAVEL	8.854,32			8.854,32
24	Comunicações	23.618,08			23.618,08
24 722	Telecomunicações	23.618,08			23.618,08
24 722 0226	TRANSMISSÃO E RECEBIMENTO DE SINAIS	23.618,08			23.618,08
26	Transporte	546.353,47			546.353,47
26 782	Transporte Rodoviário	546.353,47			546.353,47
26 782 0203	ESTRUTURAÇÃO FÍSICA PARA OS SERVIÇOS PÚBLICOS	22.500,00			22.500,00
26 782 0220	DESENVOLVIMENTO E EXPANSÃO URBANA	73.479,71			73.479,71
26 782 0500	PLANO DE INVESTIMENTO DO ORÇAMENTO PARTICIPATIVO	450.373,76			450.373,76
27	Desporto e Lazer	545.989,12			545.989,12
27 122	Administração Geral	96.338,55			96.338,55
27 122 0204	GESTÃO POLÍTICO ADMINISTRATIVA	96.338,55			96.338,55
27 811	Desporto de Rendimento	324.000,00			324.000,00
27 811 0220	DESENVOLVIMENTO E EXPANSÃO URBANA	15.000,00			15.000,00
27 811 0500	PLANO DE INVESTIMENTO DO ORÇAMENTO PARTICIPATIVO	309.000,00			309.000,00
27 812	Desporto Comunitário	125.650,57			125.650,57
27 812 0227	FOMENTO DO SETOR ESPORTIVO	125.650,57			125.650,57
28	Encargos Especiais	413.962,15			413.962,15
28 843	Serviço da Dívida Interna	189.569,67			189.569,67
28 843 0202	OPERAÇÕES E ENCARGOS ESPECIAIS	189.569,67			189.569,67
28 846	Outros Encargos Especiais	224.392,48			224.392,48
28 846 0202	OPERAÇÕES E ENCARGOS ESPECIAIS	224.392,48			224.392,48
99	Reserva de Contingência	6.500,00			6.500,00
99 999	Reserva de Contingência	6.500,00			6.500,00
99 999 9999	RESERVA DE CONTIGENCIA	6.500,00			6.500,00
TOTAL		30.250.623,66	5.400,00	0,00	30.256.023,66

ELESBÃO VELOSO - PI

LOA - 2016

**PREFEITURA MUN.DE ELESBAO VELOSO**

Praça José Martins,41-Vermelha - CNPJ:06.554.844/0001-60 Orçamento Programa - Exercício de 2016

Anexo 09

Page 1

DEMONSTRATIVO DAS DESPESAS POR ORGÃO E FUNÇÕES DE GOVERNO

(Inc.II, § 2º, Art.2º)

Lei: 644, Data: 11/12/2014

UNIDADE	01 01	CÂMARA MUNICIPAL	Valor
Função	01	Legislativa	918.070,91
Função	28	Encargos Especiais	12.540,00
UNIDADE	02 01	ASSESSORIA ADMINISTRATIVA	Valor
Função	04	Administração	5.000,00
UNIDADE	02 02	ASSESSORIA DE COMUNICAÇÃO SOCIAL	Valor
Função	04	Administração	86.071,87
UNIDADE	02 03	ASSESSORIA DE GABINETE	Valor
Função	04	Administração	505.346,71
UNIDADE	02 04	ASSESSORIA TÉCNICA	Valor
Função	04	Administração	181.590,00
UNIDADE	02 05	SEC. MUN.DE PLANEJ. E CONTROLADORIA GERAL	Valor
Função	04	Administração	136.383,98
UNIDADE	02 06	SECRETARIA MUNICIPAL DE ADMINISTRAÇÃO	Valor
Função	04	Administração	608.224,95
UNIDADE	02 07	SECRETARIA MUNICIPAL DE ASSISTENCIA SOCIAL	Valor
Função	08	Assistência Social	415.948,14
UNIDADE	02 08	SECRETARIA MUN.DE DESENVOLVIMENTO ECONÔMICO	Valor
Função	17	Saneamento	410.989,47
Função	18	Gestão Ambiental	16.000,00
Função	20	Agricultura	785.661,21
UNIDADE	02 09	SECRETARIA MUNICIPAL DE EDUCAÇÃO	Valor
Função	12	Educação	11.225.637,93
UNIDADE	02 10	SEC. MUN.DE URBANISMO, OBRAS E INFRA-ESTRUTURA	Valor
Função	04	Administração	342.957,85
Função	15	Urbanismo	3.327.512,08
Função	16	Habitação	163.408,02
Função	17	Saneamento	596.463,87
Função	20	Agricultura	164.464,85
Função	24	Comunicações	23.618,08



PREFEITURA MUN.DE ELESBAO VELOSO

Praça José Martins,41-Vermelha - CNPJ:06.554.844/0001-60 Orçamento Programa - Exercício de 2016

Anexo 09

Page 2

DEMONSTRATIVO DAS DESPESAS POR ORGÃO E FUNÇÕES DE GOVERNO

(Inc.II, § 2º, Art.2º)

Lei: 644, Data: 11/12/2014

UNIDADE	Valor
02 10 SEC. MUN.DE URBANISMO, OBRAS E INFRA-ESTRUTURA	Valor
Função 26 Transporte	546.353,47
02 11 SECRETARIA DE FINANÇAS	Valor
Função 04 Administração	835.809,92
Função 28 Encargos Especiais	401.422,15
02 12 SECRETARIA MUNICIPAL DE SAÚDE / FMS	Valor
Função 10 Saúde	6.613.607,60
02 13 SEC. DA JUVENTUDE E DO ESPORTE E LAZER	Valor
Função 27 Desporto e Lazer	545.989,12
02 14 SECRETARIA MUN. DA CULTURA E TURISMO	Valor
Função 13 Cultura	281.982,97
02 15 FUNDO MUNICIPAL DE ASSISTÊNCIA SOCIAL - FMAS	Valor
Função 08 Assistência Social	1.098.468,51
90 99 Reserva de Contingência	Valor
Função 99 Reserva de Contingência	6.500,00
TOTAL GERAL	30.256.023,66

RESUMO DO TOTAL ORÇADO POR ORGÃO

01 01 CÂMARA MUNICIPAL	930.610,91
02 01 ASSESSORIA ADMINISTRATIVA	5.000,00
02 02 ASSESSORIA DE COMUNICAÇÃO SOCIAL	86.071,87
02 03 ASSESSORIA DE GABINETE	505.346,71
02 04 ASSESSORIA TÉCNICA	181.590,00
02 05 SEC. MUN.DE PLANEJ. E CONTROLADORIA GERAL	136.383,98
02 06 SECRETARIA MUNICIPAL DE ADMINISTRAÇÃO	608.224,95
02 07 SECRETARIA MUNICIPAL DE ASSISTENCIA SOCIAL	415.948,14
02 08 SECRETARIA MUN.DE DESENVOLVIMENTO ECONÔMICO	1.212.650,68
02 09 SECRETARIA MUNICIPAL DE EDUCAÇÃO	11.225.637,93
02 10 SEC. MUN.DE URBANISMO, OBRAS E INFRA-ESTRUTURA	5.164.778,22
02 11 SECRETARIA DE FINANÇAS	1.237.232,07
02 12 SECRETARIA MUNICIPAL DE SAÚDE / FMS	6.613.607,60
02 13 SEC. DA JUVENTUDE E DO ESPORTE E LAZER	545.989,12
02 14 SECRETARIA MUN. DA CULTURA E TURISMO	281.982,97
02 15 FUNDO MUNICIPAL DE ASSISTÊNCIA SOCIAL - FMAS	1.098.468,51



PREFEITURA MUN.DE ELESBAO VELOSO

Praça José Martins,41-Vermelha - CNPJ:06.554.844/0001-60

Orçamento Programa - Exercício de 2016

Anexo 09

Page 3

DEMONSTRATIVO DAS DESPESAS POR ORGÃO E FUNÇÕES DE GOVERNO

(Inc.II, § 2º, Art.2º)

Lei: 644, Data: 11/12/2014

90 99	Reserva de Contingência	6.500,00
TOTAL		30.256.023,66

RESUMO DO TOTAL ORÇADO POR FUNÇÃO

01	Legislativa	918.070,91
04	Administração	2.701.385,28
08	Assistência Social	1.514.416,65
10	Saúde	6.613.607,60
12	Educação	11.225.637,93
13	Cultura	281.982,97
15	Urbanismo	3.327.512,08
16	Habitação	163.408,02
17	Saneamento	1.007.453,34
18	Gestão Ambiental	16.000,00
20	Agricultura	950.126,06
24	Comunicações	23.618,08
26	Transporte	546.353,47
27	Desporto e Lazer	545.989,12
28	Encargos Especiais	413.962,15
99	Reserva de Contingência	6.500,00
TOTAL		30.256.023,66



PREFEITURA MUN.DE ELESBAO VELOSO

Praça José Martins,41-Vermelha - CNPJ:06.554.844/0001-60

Orçamento Programa - Exercício de 2016

ANÁLISE DE APLICAÇÃO NO ENSINO

Quadro 16

Page 1

Lei: 644, Data: 11/12/2014

ANÁLISE DO ENSINO - RECEITA PREVISTA

Cod Receita	Discriminação	Total Orçado	Obrig 25%	Fundamental	Infantil
RECEITA TRIBUTARIA					
1112.02.00.00	IP TU	15.933,39	3.983,35	2.390,01	1.593,34
1112.04.31.00	RETIDOS NAS FONTES	256.210,21	64.052,55	38.431,53	25.621,02
1112.08.00.00	IMP.S/TRANS.M.INTER VIVOS-BENS MOVEIS E DIREIT.!	22.584,41	5.646,10	3.387,66	2.258,44
TRANSFERENCIAS DA UNIÃO					
1113.05.00.00	ISS	631.241,25	157.810,31	94.686,19	63.124,13
TRANSFERENCIAS DO ESTADO					
1721.01.02.00	COTA-PARTE FPM	11.008.629,18	2.752.157,29	1.651.294,38	1.100.862,92
1721.01.03.00	COTA-PARTE FPM - 1% COTA DEZEMBRO	259.665,22	64.916,31	38.949,78	25.966,52
1721.01.04.00	COTA-PARTE FPM - 1% COTA JULHO	259.665,22	64.916,31	38.949,78	25.966,52
1721.01.05.00	COTA-PARTE ITR	14.506,80	3.626,70	2.176,02	1.450,68
1721.36.00.00	TRANSF.FINANCEIRA DO ICMS- DESONERAÇÃO - L.C.	3.450,26	862,57	517,54	345,03
RECEITA DA DIVIDA ATIVA TRIBUTARIA					
1931.11.00.00	RECEITA DA DIVIDA ATIVA DO IPTU	18.924,55	4.731,14	2.838,68	1.892,45
Sub-Total		14.457.840,75	3.614.460,19	2.168.676,11	1.445.784,08
OUTRAS RECEITAS (100%)					
1325.01.02.00	RECEITA REMUNERAÇÃO DEPÓS. BANCÁR.RECUF	26.235,97	26.235,97		
1325.01.05.00	RECEITA REMUNER.DEPÓS.BANC.RECUR.VINC.-M	25.454,04	25.454,04		
1721.35.02.00	TRANSF.FNDE AO PROGRAMA DINHEIRO DIRETC	21.525,00	21.525,00		
1721.35.03.01	PNAE - Ensino Fundamental	109.095,00	109.095,00		
1721.35.03.02	PNAE - Creche	24.108,00	24.108,00		
1721.35.03.04	PNAE - Ensino de Jovens e Adultos - EJA	15.472,80	15.472,80		
1721.35.03.05	PNAE - Pré Escola	32.487,00	32.487,00		
1721.35.03.06	PNAE -AEE	1.890,00	1.890,00		
1721.35.03.08	PNAE - Mais Educação - Fundamental	71.946,00	71.946,00		
1721.35.04.01	Transporte Escolar PNAT - Fundamental	41.704,34	41.704,34		
1721.35.04.02	Transporte Escolar PNATE - Infantil	7.948,50	7.948,50		
1721.35.04.03	Transporte Escolar PNATE - Médio	7.416,36	7.416,36		
1721.35.99.01	Programa Brasil Alfabetizado - BRALF	846,99	846,99		
1721.35.99.03	Implant. Adeq. Estruturas Esportivas Escolares	535.271,46	535.271,46		
1722.01.99.04	PEATE - Transporte Escolar	48.487,87	48.487,87		
1724.01.00.00	TRANSF.RECURSOS DO FUNDO DE MANUTENÇÃO	6.526.280,44	6.526.280,44		
1724.02.00.00	TRANSF RECUR.COMPLEMENTAÇÃO DA UNIÃO - f	1.703.697,47	1.703.697,47		
Sub Total		9.199.867,24	9.199.867,24	0,00	0,00
TOTAL		23.657.707,99	12.814.327,43	2.168.676,11	1.445.784,08

ANÁLISE DO ENSINO - DESPESA FIXADA

Func Progra	Discriminação	Fixada	Fundamental	Infantil
Tipo:				
9510.00.00	DEDUÇÃO DO FUNDEB	2.598.723,31	2.598.723,31	0,00
Sub-Total:		2.598.723,31	2.598.723,31	0,00

Tipo: EF

**PREFEITURA MUN.DE ELESBAO VELOSO**

Praça José Martins,41-Vermelha - CNPJ:06.554.844/0001-60

Orçamento Programa - Exercício de 2016

ANÁLISE DE APLICAÇÃO NO ENSINO

Quadro 16

Page 2

Lei: 644, Data: 11/12/2014

Tipo: EF				
12.361.0201.2038.000	Conservação e Reforma de Unidades Escolares	13.333,00	13.333,00	
12.361.0201.2052.000	Manutenção e Conservação de Veículos	69.171,20	69.171,20	
12.361.0203.1045.000	Reequipar a Secretaria de Educação	18.045,08	18.045,08	
12.361.0203.1048.000	Aquisição de Equipamentos para Merenda Escolar	1.500,00	1.500,00	
12.361.0203.1049.000	Aquisição de Veículos para o Transporte Escolar	114.034,46	114.034,46	
12.361.0203.1052.000	Aquisição de Equip. p/o Ensino de Jovens e Adultos	3.000,00	3.000,00	
12.361.0203.1063.000	Aquisição de Equip.para o Ensino Fundamental	7.000,00	7.000,00	
12.361.0203.1094.000	Aquisição de Veículos para a Sec.de Educação	3.000,00	3.000,00	
12.361.0207.2040.000	Capacitação Continuada de Professores	20.496,43	20.496,43	
12.361.0207.2041.000	Cursos de Qualificação Profissional	4.000,00	4.000,00	
12.361.0215.2093.000	Alimentação Escolar para o Ensino Fundamental	100.000,00	100.000,00	
12.361.0217.2039.000	Manutenção Administrativa da Secretaria de Educação	739.803,20	739.803,20	
12.361.0217.2048.000	Concessão de Auxílios para a aquis. de Material Escolar	1.000,00	1.000,00	
12.361.0217.2115.000	Manut. do PNATE	248.894,34	248.894,34	
12.361.0217.2118.000	Manut. do Prog. PDDE	22.214,97	22.214,97	
12.361.0217.2123.000	Manut. Prog. Brasil Alfabetizado	125.304,00	125.304,00	
12.361.0220.1046.000	Construção de Quadras Poliesportivas em Unidades Escolares	204.412,88	204.412,88	
12.361.0220.1092.000	Construção e Ampliação de Unidades Escolares	706.339,47	706.339,47	
12.366.0215.2091.000	Alimentação Escolar para o Ensino de Jovens e Adultos	4.657,71	4.657,71	
12.366.0218.2043.000	Frete de Veículos para o Programa de Transporte Escolar	1.500,00	1.500,00	
12.366.0218.2046.000	Manutenção do Ensino para Jovens e Adultos	19.396,00	19.396,00	
12.366.0218.2048.000	Concessão de Auxílios para a aquis. de Material Escolar	1.000,00	1.000,00	
Sub-Total:		2.428.102,74	2.428.102,74	0,00
Tipo: EI				
12.361.0220.1051.000	Construção de 02 (dois) Parques em Unidades Escolares	2.000,00	2.000,00	
12.365.0201.2045.000	Conserv.e Reforma de Unidades Escolares do Ens. Infantil	3.000,00	3.000,00	
12.365.0203.1009.000	Aquisição de Equip.para o Ensino Infantil	2.000,00	2.000,00	
12.365.0215.2042.000	Alimentação Escolar para o Ensino Infantil	32.155,89	32.155,89	
12.365.0216.2044.000	Manutenção e Desenvolvimento da Educação Infantil	120.047,31	120.047,31	
12.365.0216.2115.000	Manut. do PNATE	4.800,00	4.800,00	
12.365.0216.2116.000	Ações de Apoio a Creches	125.012,00	125.012,00	
12.365.0220.1050.000	Ampliação e Reforma de Unid.Escolares p/o Ensino Infantil	48.359,00	48.359,00	
12.365.0220.1051.000	Construção de 02 (dois) Parques em Unidades Escolares	4.000,00	4.000,00	
Sub-Total:		341.374,20	0,00	341.374,20
Tipo: FM				
12.361.0217.2049.000	Encargos com o Magistério - 60%	4.943.194,35	4.943.194,35	
12.365.0216.2049.000	Encargos com o Magistério - 60%	102.600,00	102.600,00	
Sub-Total:		5.045.794,35	4.943.194,35	102.600,00
Tipo: FO				



PREFEITURA MUN.DE ELESBAO VELOSO

Praça José Martins,41-Vermelha - CNPJ:06.554.844/0001-60

Orçamento Programa - Exercício de 2016

Quadro 16

Page 3

ANÁLISE DE APLICAÇÃO NO ENSINO

Lei: 644, Data: 11/12/2014

Tipo: FO			
12.361.0201.2052.000	Manutenção e Conservação de Veículos	177.716,85	177.716,85
12.361.0203.1062.000	Aquisição de Equipamentos Diversos	17.688,00	17.688,00
12.361.0207.2040.000	Capacitação Continuada de Professores	5.500,00	5.500,00
12.361.0217.2043.000	Frete de Veiculos para o Prgrama de Transporte Escolar	410.154,50	410.154,50
12.361.0217.2050.000	Encargos com o Pessoal Administrativo - 40%	969.914,80	969.914,80
12.361.0217.2051.000	Manutenção e Desenvolvimento do Ensino Fundamental	922.908,12	922.908,12
12.365.0216.2044.000	Manutenção e Desenvolvimento da Educação Infantil	357.354,10	357.354,10
Sub-Total:		2.861.236,37	2.503.882,27
TOTAL		13.275.230,97	12.473.902,67
Recursos de Auxílios, Subvenc e Contrib.		-9.199.867,24	-9.199.867,24
Total Líquido		4.075.363,73	3.274.035,43
Percentual Aplicado		28,19	80,34
			19,66

ANÁLISE DO ENSINO - RETENÇÃO DO FUNDEB

Cod Receita	Discriminação	Previsão	%	Valor
1721.01.02.00	COTA-PARTE FPM	11.008.629,18	20,00	2.201.725,84
1721.01.05.00	COTA-PARTE ITR	14.506,80	20,00	2.901,36
1721.36.00.00	TRANSF.FINANCEIRA DO ICMS- DESONERAÇÃO - L.C. Nº 87/96	3.450,26	20,00	690,05
1722.01.01.00	COTA-PARTE DO ICMS	1.815.187,23	20,00	363.037,45
1722.01.02.00	COTA-PARTE DO IPVA	151.311,83	20,00	30.262,37
1722.01.04.00	COTA-PARTE DO IPI SOBRE EXPORTAÇÃO	531,20	20,00	106,24
TOTAL				2.598.723,30

ANÁLISE DO FUNDEB

Cod Receita	Discriminação	Previsão
1325.01.02.00	RECEITA REMUNERAÇÃO DEPÓS. BANCÁR.RECUR.VINCUL.FUNDEB	26.235,97
1724.01.00.00	TRANSF.RECURSOS DO FUNDO DE MANUTENÇÃO E DESENVOLVIMENTO	6.526.280,44
1724.02.00.00	TRANSF RECUR.COMPLEMENTAÇÃO DA UNIÃO - FUNDEB	1.703.697,47
TOTAL		8.256.213,88

DESPESA COM MAGISTÉRIO (FM)

Cod Despesa	Discriminação	Previsão
12.361.0217.2049.0000	Encargos com o Magistério - 60%	4.943.194,35
12.365.0216.2049.0000	Encargos com o Magistério - 60%	102.600,00

**PREFEITURA MUN.DE ELESBAO VELOSO**

Praça José Martins,41-Vermelha - CNPJ:06.554.844/0001-60

Orçamento Programa - Exercício de 2016

ANÁLISE DE APLICAÇÃO NO ENSINO

Quadro 16

Page 4

Lei: 644, Data: 11/12/2014

TOTAL	5.045.794,35
-------	--------------

Percentual Previsto (Mínimo 60%)

61,12

**PREFEITURA MUN.DE ELESBAO VELOSO**

Praça José Martins,41-Vermelha - CNPJ:06.554.844/0001-60

Orçamento Programa - Exercício de 2016

ANÁLISE DA SAÚDE

Quadro 17

Page 1

Lei: 644, Data: 11/12/2014

ANÁLISE DA SAÚDE - RECEITA PREVISTA

Cod Receita	Discriminação	Total Orçado	Aplicações	
			Obrigatórias	15%
	RECEITA DE IMPOSTOS			
1112.02.00.00	IPTU	15.933,39	2.390,01	
1112.04.31.00	RETIDOS NAS FONTES	256.210,21	38.431,53	
1112.08.00.00	IMP.S/TRANSM.INTER VIVOS-BENS MOVEIS E DIREIT.SOI	22.584,41	3.387,66	
1113.05.00.00	ISS	631.241,25	94.686,19	
	TRANSFERENCIAS DA UNIÃO			
1721.01.02.00	COTA-PARTE FPM	11.008.629,18	1.651.294,38	
1721.01.05.00	COTA-PARTE ITR	14.506,80	2.176,02	
1721.36.00.00	TRANSF.FINANCEIRA DO ICMS- DESONERAÇÃO - L.C. Nº	3.450,26	517,54	
	TRANSFERENCIAS DO ESTADO			
1722.01.01.00	COTA-PARTE DO ICMS	1.815.187,23	272.278,08	
1722.01.02.00	COTA-PARTE DO IPVA	151.311,83	22.696,77	
1722.01.04.00	COTA-PARTE DO IPI SOBRE EXPORTAÇÃO	531,20	79,68	
	RECEITA DA DÍVIDA ATIVA TRIBUTARIA			
1931.11.00.00	RECEITA DA DÍVIDA ATIVA DO IPTU	18.924,55	2.838,68	
	Sub Total - Aplicações Mínimas Obrigatórias 15%	13.938.510,31	2.090.776,55	
	OUTRAS RECEITAS (100%)			
1210.99.02.00	Contribuição ao Fundo Municipal de Saúde	128,61	128,61	
1325.01.03.00	RECEITA REMUN.DEPOS. BANC.RECUR.VINC. FNS	11.151,95	11.151,95	
1721.33.01.00	PAB-FIXO - Piso de Atenção Básica	423.183,60	423.183,60	
1721.33.03.00	PSF- Programa Saúde da Família	943.299,00	943.299,00	
1721.33.07.00	PISB - Prog. Incentivo a Saúde Bucal	295.029,00	295.029,00	
1721.33.10.00	Núcleos de Apoio a Saúde - NASF	252.000,00	252.000,00	
1721.33.16.00	Prog. de Melhoria do Acesso e da Qualidade - PMAQ	161.700,00	161.700,00	
1721.33.18.00	Piso Fixo de Vigilância em Saúde (PFVS)	82.576,96	82.576,96	
1721.33.19.00	Sev. de Atendimento Móvel de Urgencia (SAMU 192) FNS	165.375,00	165.375,00	
1721.33.20.00	CEO - Centro de Especialidades Odontológicas	124.740,00	124.740,00	
1721.33.21.00	Assistência Financeira Complementar do Piso ACS - 95%	449.090,46	449.090,46	
1721.33.26.00	Fortalecimento Políticas Afetas à Atuação ACS/ACE - 5%	23.636,34	23.636,34	
1721.33.27.00	Programa de Assistência Farmacêutica Básica	77.593,95	77.593,95	
1721.33.32.00	PISO FIXO DE VIGILANCIA SANITARIA PARTE - FNS	1.540,67	1.540,67	
1721.33.33.00	PISO FIXO DE VIGILANCIA SANITARIA - PARTE ANVIS	1.118,67	1.118,67	
1721.33.34.00	INCENTIVO PONTUAIS P/ AÇÕES DE SERV DE VIG EM	17.802,48	17.802,48	
1722.33.01.00	Serviço de Atendimento Móvel de Urgencia - SAMU	52.500,00	52.500,00	
1722.33.02.00	Atenção Básica - Co-Financiamento Estado	66.388,88	66.388,88	
1722.33.03.00	Assistência Farmácia Básica - Co-Financiamento Estado	23.572,50	23.572,50	
1722.33.04.00	CEO TPI - Co-Financiamento Estado	43.312,50	43.312,50	
1722.33.05.00	CO-Financiamento LRPD-LAB Reg Prot Dentaria	19.687,50	19.687,50	
1722.33.07.00	Laboratório Regional de Protese Dentária - LRPD	94.500,00	94.500,00	
2471.01.03.00	Incentivo Const. da Academia da Saúde - Ampliada	288.000,00	288.000,00	
	Sub Total	3.617.928,07	3.617.928,07	
	TOTAL	17.556.438,38	5.708.704,62	



PREFEITURA MUN.DE ELESBAO VELOSO

Praça José Martins,41-Vermelha - CNPJ:06.554.844/0001-60

Orçamento Programa - Exercício de 2016

ANÁLISE DA SAÚDE

Quadro 17

Page 2

Lei: 644, Data: 11/12/2014

ANÁLISE DA SAÚDE - DESPESA FIXADA

Func. Programatica	Discriminação	Fixado à Aplicar
10.128.0207.2057.0000	Cursos de Qualificação Profissional	4.000,00
10.301.0201.2056.0000	Conservação e Limpeza de Unidades de Saúde	23.740,85
10.301.0203.1054.0000	Aquisição de um Veículo tipo Ambulância	24.821,34
10.301.0203.1056.0000	Aquisição de Gabinetes Odontológicos	2.500,00
10.301.0203.1057.0000	Aquisição de Equipamentos (Kits para Agentes de Saúde)	2.500,00
10.301.0203.1059.0000	Aquisição de Equipamentos de Exames Clínicos	1.000,00
10.301.0203.1061.0000	Aquisição de Veículos para as equipes do PSF	3.400,00
10.301.0203.1062.0000	Aquisição de Equipamentos Diversos	61.094,76
10.301.0203.1124.0000	Aquisição de Equip. diversos p/ Consult. Odontológico	3.500,00
10.301.0203.2128.0000	CONST. E AQUISIÇÃO DE EQUIPAMENTOS P/ ACADEMIA MUNICIPAL	65.963,49
10.301.0204.2055.0000	Manut. Administ. da Secretaria de Saúde / FMS	1.779.514,81
10.301.0212.2060.0000	Ações do Programa de Incentivo a Saúde Bucal	475.645,95
10.301.0212.2061.0000	Ações do Programa Agentes Comunitários - PACS	638.149,28
10.301.0212.2062.0000	Ações do Programa de Saúde da Família - PSF	1.214.152,03
10.301.0212.2063.0000	Assistência Farmacêutica Básica	94.541,18
10.301.0212.2119.0000	Ações do Programa NASF	195.952,18
10.301.0212.2125.0000	Ações do Programa de Atenção Básica	269.211,07
10.301.0212.2126.0000	Manutenção das Atividades Compensações de Especificações Regionais	4.000,00
10.301.0212.2127.0000	Ações do Programa PMAQ	186.318,01
10.301.0213.2064.0000	Distribuição de Medicamentos Controlados para 100 pessoas	2.000,00
10.301.0213.2122.0000	Ações do Serviço Móvel de Urgência	194.871,18
10.301.0213.2124.0000	Ações do programa CEO	290.889,89
10.301.0220.1058.0000	Instalação de 05 Salas de Partos em Unidades de Saúde	2.000,00
10.301.0500.1053.0000	Construção, Ampliação e Reforma de Unidades de Saúde	153.509,58
10.302.0213.2065.0000	Atender Pacientes em Tratamento Especializado fora do Domicí	402.570,99
10.305.0214.2066.0000	Realização de Campanhas Preventivas	37.564,00
10.305.0214.2067.0000	Ações de Controle de Doenças e Epidemiologia	170.963,10
10.305.0214.2068.0000	Operações de Combate a Vetores de Moléstias Transmissíveis	309.233,91
	Total Despesa Fixada à Aplicar	6.613.607,60
	DEDUÇÕES	
	(-) Despesa com Inativos e Pensionistas.	0,00
	(-) Recursos de Auxílios, Subvenc e Contrib.	3.617.928,07
	(+) Total Liquido	2.995.679,53
	Percentual Fixado à Aplicar	21,49%



PREFEITURA MUN.DE ELESBAO VELOSO

Praça José Martins,41-Vermelha - CNPJ:06.554.844/0001-60

Orçamento Programa - Exercício de 2016

RECEITA CORRENTE LIQUIDA - LC 101, ART. 2, Inciso IV

Quadro 20

Page 1

Lei: 644, Data: 11/12/2014

Código	Especificação	Previsão
1000.00.00.00	RECEITAS CORRENTES	
1100.00.00.00	RECEITA TRIBUTARIA	960.879,31
1200.00.00.00	RECEITA DE CONTRIBUICOES	202.087,06
1300.00.00.00	RECEITA PATRIMONIAL	114.349,40
1600.00.00.00	RECEITA DE SERVICOS	132.081,24
1700.00.00.00	TRANSFERENCIAS CORRENTES	26.996.958,93
1900.00.00.00	OUTRAS RECEITAS CORRENTES	29.321,49
9500.00.00.00	DEDUÇÕES DO FUNDEB	-2.598.723,31
	TOTAL	25.836.954,12

Percentual de Gastos com Pessoal

Legislativo

Despesa com Pessoal 646.603,50

Deduções

Categoria	Tipo	Valor
3.1.90.91.00	NV	1.045,00
3.1.90.92.00	NV	1.045,00
3.1.90.94.00	NV	1.045,00

Total 3.135,00

Despesa Líquida: 643.468,50

Percentual Aplicado: 2,49 %

Executivo

Despesa com Pessoal 13.553.497,86

Deduções

Categoria	Tipo	Valor
3.1.90.91.00	EF	80.987,18
3.1.90.91.00	FO	517.068,38
3.1.90.91.00	NV	1.024.310,68
3.1.90.91.00	SD	54.454,05
3.1.90.92.00	EF	1.000,00
3.1.90.92.00	FM	15.000,00
3.1.90.92.00	FO	1.000,00
3.1.90.92.00	NV	82.628,60
3.1.90.92.00	SD	2.000,00
3.1.90.94.00	EF	1.000,00
3.1.90.94.00	FM	1.000,00
3.1.90.94.00	NV	10.000,00
3.1.90.94.00	SD	2.000,00
3.1.95.92.00	SD	21.290,00



PREFEITURA MUN.DE ELESBAO VELOSO

Praça José Martins,41-Vermelha - CNPJ:06.554.844/0001-60

Orçamento Programa - Exercício de 2016

RECEITA CORRENTE LIQUIDA - LC 101, ART. 2, Inciso IV

Quadro 20

Page 2

Lei: 644, Data: 11/12/2014

Código	Especificação	Previsão
Total	1.813.738,89	
Despesa Líquida:	11.739.758,97	
Percentual Aplicado:	45,44 %	



PREFEITURA MUN.DE ELESBAO VELOSO

Praça José Martins,41-Vermelha - CNPJ:06.554.844/0001-60

Orçamento Programa - Exercício de 2016

ORÇAMENTO DOS FUNDOS ESPECIAIS

(Inc. I, § 2º, Art.2º)

Anexo 10

Page 1

Lei: 644, Data: 11/12/2014

1 FUNDEB-FUNDO DE MUNUT. E DESENV.DA EDUC.BÁSICA E DE VALORIZ.DOS PROFIS.EDUCAÇÃO

RECEITA

Classif.	Discriminação	Valor R\$
1325.01.02	RECEITA REMUNERAÇÃO DEPÓS. BANCÁR.RECUR.VINCUL.FUNDEB	26.235,97
1724.01.00	TRANSF.RECURSOS DO FUNDO DE MANUTENÇÃO E DESENVOLVIMEN	6.526.280,44
1724.02.00	TRANSF RECUR.COMPLEMENTAÇÃO DA UNIÃO - FUNDEB	1.703.697,47
TOTAL		8.256.213,88

PLANO DE APLICACAO

Classif.	Discriminação	Valor R\$
12.361.0207.2040.000	Capacitação Continuada de Professores	5.500,00
12.361.0201.2052.000	Manutenção e Conservação de Veículos	177.716,85
12.361.0203.1062.000	Aquisição de Equipamentos Diversos	17.688,00
12.365.0216.2049.000	Encargos com o Magistério - 60%	102.600,00
12.361.0217.2049.000	Encargos com o Magistério - 60%	5.292.377,51
12.361.0217.2050.000	Encargos com o Pessoal Administrativo - 40%	969.914,80
12.361.0217.2051.000	Manutenção e Desenvolvimento do Ensino Fundamental	922.908,12
12.365.0216.2044.000	Manutenção e Desenvolvimento da Educação Infantil	357.354,10
12.361.0217.2043.000	Frete de Veiculos para o Prgrama de Transporte Escolar	410.154,50
TOTAL		8.256.213,88

**PREFEITURA MUN.DE ELESBAO VELOSO**

Praça José Martins,41-Vermelha - CNPJ:06.554.844/0001-60

Orçamento Programa - Exercício de 2016

ORÇAMENTO DOS FUNDOS ESPECIAIS

(Inc. I, § 2º, Art.2º)

Anexo 10

Page 2

Lei: 644, Data: 11/12/2014

2 F M S-FUNDO MUNICIPAL DE SAÚDE**RECEITA**

Classif.	Discriminação	Valor R\$
1722.33.02	Atenção Básica - Co-Financiamento Estado	66.388,88
1721.33.32	PISO FIXO DE VIGILANCIA SANITARIA PARTE - FNS	1.540,67
1721.33.33	PISO FIXO DE VIGILANCIA SANITARIA - PARTE ANVISA	1.118,67
1721.33.34	INCENTIVO PONTUAIS P/ AÇÕES DE SERV DE VIG EM SAUDE - IPVS	17.802,48
1722.33.01	Serviço de Atendimento Móvel de Urgencia - SAMU	52.500,00
1722.33.05	CO-Financiamento LRPD-LAB Reg Prot Dentaria	19.687,50
1722.33.03	Assistência Farmácia Básica - Co-Financiamento Estado	23.572,50
1722.33.04	CEO TPI - Co-Financiamento Estado	43.312,50
1722.33.07	Laboratório Regional de Protese Dentária - LRPD	94.500,00
2471.01.03	Incentivo Const. da Academia da Saúde - Ampliada	288.000,00
1721.33.27	Programa de Assistência Farmacêutica Básica	77.593,95
1721.33.10	Núcleos de Apoio a Saúde - NASF	252.000,00
1210.99.02	Contribuição ao Fundo Municipal de Saúde	128,61
1325.01.03	RECEITA REMUN.DEP6S. BANC.RECUR.VINC. FNS	11.151,95
1721.33.01	PAB-FIXO - Piso de Atenção Básica	423.183,60
1721.33.03	PSF- Programa Saúde da Família	943.299,00
1721.33.07	PISB - Prog. Incentivo a Saúde Bucal	295.029,00
1721.33.26	Fortalecimento Políticas Afetas à Atuação ACS/ACE - 5%	23.636,34
1721.33.16	Prog. de Melhoria do Acesso e da Qualidade - PMAQ	161.700,00
1721.33.18	Piso Fixo de Vigilância em Saúde (PFVS)	82.576,96
1721.33.19	Sev. de Atendimento Móvel de Urgencia (SAMU 192) FNS	165.375,00
1721.33.20	CEO - Centro de Especialidades Odontológicas	124.740,00
1721.33.21	Assistência Financeira Complementar do Piso ACS - 95%	449.090,46
	Recursos Próprios do Município	2.995.679,53
	TOTAL	6.613.607,60

PLANO DE APLICACAO

Classif.	Discriminação	Valor R\$
10.301.0204.2055.000	Manut. Administ. da Secretaria de Saúde / FMS	1.779.514,81
10.301.0212.2060.000	Ações do Programa de Incentivo a Saúde Bucal	475.645,95
10.301.0203.2128.000	CONST. E AQUISIÇÃO DE EQUIPAMENTOS P/ ACADEMIA MUNICIPAL	65.963,49
10.301.0203.1124.000	Aquisição de Equip. diversos p/ Consult. Odontológico	3.500,00
10.301.0212.2061.000	Ações do Programa Agentes Comunitários - PACS	638.149,28
10.301.0212.2062.000	Ações do Programa de Saúde da Família - PSF	1.214.152,03
10.301.0203.1054.000	Aquisição de um Veículo tipo Ambulância	24.821,34
10.301.0203.1062.000	Aquisição de Equipamentos Diversos	61.094,76
10.301.0203.1061.000	Aquisição de Veículos para as equipes do PSF	3.400,00
10.301.0203.1059.000	Aquisição de Equipamentos de Exames Clínicos	1.000,00
10.301.0203.1057.000	Aquisição de Equipamentos (Kits para Agentes de Saúde)	2.500,00
10.301.0203.1056.000	Aquisição de Gabinetes Odontológicos	2.500,00
10.301.0201.2056.000	Conservação e Limpeza de Unidades de Saúde	23.740,85
10.128.0207.2057.000	Cursos de Qualificação Profissional	4.000,00
10.301.0213.2124.000	Ações do programa CEO	290.889,89
10.305.0214.2068.000	Operações de Combate a Vetores de Moléstias Transmissíveis	309.233,91
10.305.0214.2067.000	Ações de Controle de Doenças e Epidemiologia	170.963,10
10.305.0214.2066.000	Realização de Campanhas Preventivas	37.564,00
10.302.0213.2065.000	Atender Pacientes em Tratamento Especializado fora do Domicí	402.570,99
10.301.0500.1053.000	Construção, Ampliação e Reforma de Unidades de Saúde	153.509,58
10.301.0220.1058.000	Instalação de 05 Salas de Partos em Unidades de Saúde	2.000,00



PREFEITURA MUN.DE ELESBAO VELOSO

Praça José Martins,41-Vermelha - CNPJ:06.554.844/0001-60

Orçamento Programa - Exercício de 2016

ORÇAMENTO DOS FUNDOS ESPECIAIS

(Inc. I, § 2º, Art.2º)

Anexo 10

Page 3

Lei: 644, Data: 11/12/2014

2 F M S-FUNDO MUNICIPAL DE SAÚDE

PLANO DE APLICACAO

Classif.	Discriminação	Valor R\$
10.301.0212.2063.000	Assistência Farmacêntica Básica	94.541,18
10.301.0213.2122.000	Ações do Serviço Móvel de Urgencia	194.871,18
10.301.0213.2064.000	Distribuição de Medicamentos Controlados para 100 pessoas	2.000,00
10.301.0212.2127.000	Ações do Programa PMAQ	186.318,01
10.301.0212.2126.000	Manutenção das Atividades Compensações de Especificações Regionais	4.000,00
10.301.0212.2125.000	Ações do Programa de Atenção Básica	269.211,07
10.301.0212.2119.000	Ações do Programa NASF	195.952,18
TOTAL		6.613.607,60

**PREFEITURA MUN.DE ELESBAO VELOSO**

Praça José Martins,41-Vermelha - CNPJ:06.554.844/0001-60

Orçamento Programa - Exercício de 2016

Anexo 10

ORÇAMENTO DOS FUNDOS ESPECIAIS

Page 4

(Inc. I, § 2º, Art.2º)

Lei: 644, Data: 11/12/2014

3 F M A S-FUNDO MUNICIPAL DE ASSISTÊNCIA SOCIAL**RECEITA**

Classif.	Discriminação	Valor R\$
1325.01.10	Rec. Remuner. de Depósitos de Recur. Vinculados	1.423,67
1721.34.02	Piso Fixo de Média Complexidade - MES	32.340,00
1721.34.03	Piso Fixo de Média Complexidade - PAEFI	81.900,00
1721.34.04	Piso Transição Média Complex. (Def.)	2.835,00
1721.34.05	PBF - Piso Básico Fixo	75.600,00
1721.34.06	Piso Básico Variável III - Equipe Volante	18.900,00
1721.34.07	Piso Básico Variável - SCFV	176.400,00
1721.34.08	Índice de Gestão Descentralizado do Suas - IGDSUAS	29.606,47
1721.34.09	Índice de Gestão Descentralizado - IGDBF	69.361,13
	Recursos Próprios do Município	610.102,24
	TOTAL	1.098.468,51

PLANO DE APLICACAO

Classif.	Discriminação	Valor R\$
08.243.0210.2081.000	Serviços de Conv. e Fort. Vinculos - Criança até 06 anos	23.382,20
08.243.0203.1120.000	Constr.de Abrigo p/ Crianças e Adolescentes (sit.de risco)	4.000,00
08.242.0210.2090.000	SAC/APD - Apoio a Pessoal Deficiente	13.800,00
08.243.0210.2108.000	Serviços de Conv. e Fort. Vinculos - Adolescentes de 06 a 15 anos	60.906,70
08.243.0210.2109.000	Serviços de Conv. e Fort. Vinculos - Adolescentes de 15 a 17 anos	110.187,48
08.241.0210.2106.000	Serviço de Passe Livre	4.500,00
08.241.0210.2089.000	SAC/API - Apoio a Pessoas Idosas	8.278,18
08.241.0203.1067.000	Aquisição de Equipamentos para o Lazer de Idosos	1.500,00
08.241.0201.1068.000	Recuperação e Reforma do Centro de Convivência dos Idosos	1.000,00
08.244.0209.2085.000	Ações de proteção desenvolvidas pelo CREAS	118.055,80
08.243.0231.2081.000	Serviços de Conv. e Fort. Vinculos - Criança até 06 anos	43.009,59
08.243.0231.2108.000	Serviços de Conv. e Fort. Vinculos - Adolescentes de 06 a 15 anos	115.022,60
08.243.0231.2109.000	Serviços de Conv. e Fort. Vinculos - Adolescentes de 15 a 17 anos	19.765,86
08.244.0203.1105.000	Aquisição de Equipamentos para o FMAS	1.000,00
08.244.0209.2094.000	Manutenção Administrativa do FMAS	262.337,58
08.244.0209.2095.000	Apoio às Famílias e Cidadões Necessitados	34.435,31
08.244.0210.2104.000	Bolsa Família - IGD	106.973,77
08.244.0210.2105.000	Manutenção Administrativa do CRAS	162.313,44
08.244.0210.2107.000	Atenção a Mulher	8.000,00
	TOTAL	1.098.468,51



PREFEITURA MUN.DE ELESBAO VELOSO
Praça José Martins,41-Vermelha - CNPJ:06.554.844/0001-60
Orçamento Programa - Exercício de 2016
ORÇAMENTO DOS FUNDOS ESPECIAIS
(Inc. I, § 2º, Art.2º)

Anexo 10
Page 5
Lei: 644, Data: 11/12/2014

4 F M D C A-FUNDO MUNICIPAL DOS DIREITOS DA CRIANÇA E DO ADOLESCENTE

RECEITA

Classif.	Discriminação	Valor R\$
1210.99.01	Contribuição ao Fundo da Criança e Adolescente	1.358,45
	Recursos Próprios do Município	98.986,33
	TOTAL	100.344,78

PLANO DE APLICACAO

Classif.	Discriminação	Valor R\$
08.243.0204.2080.000	Manutenção do Conselho Tutelar	60.535,40
08.243.0203.1066.000	Equipar o Conselho Tutelar	1.500,00
08.243.0210.2111.000	Manut.Adm.do Fundo Mun.dos Dir.da Criança e do Adolescente	36.809,38
08.243.0203.1062.000	Aquisição de Equipamentos Diversos	1.500,00
	TOTAL	100.344,78



PREFEITURA MUN.DE ELESBAO VELOSO
Praça José Martins,41-Vermelha - CNPJ:06.554.844/0001-60
Orçamento Programa - Exercício de 2016
ORÇAMENTO DOS FUNDOS ESPECIAIS
(Inc. I, § 2º, Art.2º)

Anexo 10
Page 6
Lei: 644, Data: 11/12/2014

5 F M H I S-FUNDO MUNICIPAL DE HABITAÇÃO DE INTERESSE SOCIAL

RECEITA

Classif.	Discriminação	Valor R\$
1325.01.10	Rec. Remuner de Depósito de Recur. Vinculado - FMHIS	15,27
	Recursos Próprios do Município	178.392,75
	TOTAL	178.408,02

PLANO DE APLICACAO

Classif.	Discriminação	Valor R\$
16.482.0221.1027.000	Aquisição e/ou Desapropriação de Imóveis	1.500,00
16.482.0221.1035.000	Distribuição de Material de Construção	83.408,02
16.482.0500.1036.000	Melhorias em Unidades Habitacionais	8.500,00
16.482.0500.1037.000	Construções de Unidades Habitacionais (Convênios)	70.000,00
17.512.0221.1122.000	Instalação de Modulos Sanitários Domiciliares	15.000,00
	TOTAL	178.408,02

**PREFEITURA MUN.DE ELESBAO VELOSO**

Praça José Martins,41-Vermelha - CNPJ:06.554.844/0001-60

Orçamento Programa - Exercício de 2016

SEGURIDADE SOCIAL

Anexo 11

Page 1

Lei: 644, Data: 11/12/2014

Codigo	Especificacao	Categoria	Função
08	Assistência Social		1.514.416,65
3.1.90.01.00	Aposentadorias, Reserva Remunerada e Reformas	1.000,00	
3.1.90.04.00	CONTRATAÇÃO POR TEMPO DETERMINADO	30.130,39	
3.1.90.11.00	VENCIMENTOS E VANTAGENS FIXAS - PESSOAL CIVIL	346.316,10	
3.1.90.13.00	OBRIGAÇÕES PATRONAIS	105.197,07	
3.1.90.92.00	DESPESAS DE EXERCÍCIOS ANTERIORES	16.414,60	
3.1.90.94.00	INDENIZAÇÕES E RESTITUIÇÕES TRABALHISTAS	1.000,00	
3.3.50.43.00	SUBVENÇÕES SOCIAIS	10.800,00	
3.3.90.04.00	CONTRATAÇÃO POR TEMPO DETERMINADO - PESSOA	53.407,18	
3.3.90.14.00	DIÁRIAS - PESSOAL CIVIL	7.906,91	
3.3.90.30.00	MATERIAL DE CONSUMO	197.614,89	
3.3.90.32.00	Material, Bem ou Serviço para Distribuição Gratuita	19.360,57	
3.3.90.33.00	PASSAGENS E DESPESAS COM LOCOMOÇÃO	27.500,00	
3.3.90.35.00	SERVIÇOS DE CONSULTORIA	12.000,00	
3.3.90.36.00	OUTROS SERVIÇOS DE TERCEIROS - PESSOA FÍSICA	436.805,12	
3.3.90.39.00	OUTROS SERVIÇOS DE TERCEIROS - PESSOA JURÍDICA	170.013,47	
3.3.90.47.00	OBRIGAÇÕES TRIBUTÁRIAS E CONTRIBUTIVAS	28.458,00	
3.3.90.48.00	OUTROS AUXÍLIOS FINANCEIROS A PESSOA FÍSICA	19.865,92	
3.3.90.92.00	DESPESAS DE EXERCÍCIOS ANTERIORES	11.936,09	
3.3.90.93.00	INDENIZAÇÕES E RESTITUIÇÕES	1.000,00	
4.4.90.51.00	OBRAS E INSTALAÇÕES	5.000,00	
4.4.90.52.00	EQUIPAMENTOS E MATERIAL PERMANENTE	12.690,34	
10	Saúde		6.613.607,60
3.1.90.04.00	CONTRATAÇÃO POR TEMPO DETERMINADO	28.000,00	
3.1.90.11.00	VENCIMENTOS E VANTAGENS FIXAS - PESSOAL CIVIL	2.672.729,08	
3.1.90.13.00	OBRIGAÇÕES PATRONAIS	562.433,22	
3.1.90.91.00	SENTENÇAS JUDICIAIS	54.454,05	
3.1.90.92.00	DESPESAS DE EXERCÍCIOS ANTERIORES	2.000,00	
3.1.90.94.00	INDENIZAÇÕES E RESTITUIÇÕES TRABALHISTAS	2.000,00	
3.1.95.92.00	Despesas de Exercícios Anteriores	21.290,00	
3.3.90.14.00	DIÁRIAS - PESSOAL CIVIL	72.998,80	
3.3.90.30.00	MATERIAL DE CONSUMO	526.558,54	
3.3.90.32.00	Material, Bem ou Serviço para Distribuição Gratuita	1.000,00	
3.3.90.33.00	PASSAGENS E DESPESAS COM LOCOMOÇÃO	598.847,17	
3.3.90.35.00	SERVIÇOS DE CONSULTORIA	2.000,00	
3.3.90.36.00	OUTROS SERVIÇOS DE TERCEIROS - PESSOA FÍSICA	513.498,35	
3.3.90.39.00	OUTROS SERVIÇOS DE TERCEIROS - PESSOA JURÍDICA	999.797,53	
3.3.90.47.00	OBRIGAÇÕES TRIBUTÁRIAS E CONTRIBUTIVAS	68.638,94	
3.3.90.92.00	DESPESAS DE EXERCÍCIOS ANTERIORES	3.443,98	
3.3.90.93.00	INDENIZAÇÕES E RESTITUIÇÕES	154.829,77	
3.3.95.92.00	Despesas de Exercícios Anteriores	1.000,00	
4.4.90.51.00	OBRAS E INSTALAÇÕES	219.473,07	
4.4.90.52.00	EQUIPAMENTOS E MATERIAL PERMANENTE	108.615,10	

**PREFEITURA MUN.DE ELESBAO VELOSO**

Praça José Martins,41-Vermelha - CNPJ:06.554.844/0001-60

Orçamento Programa - Exercício de 2016

SEGURIDADE SOCIAL

Anexo 11

Page 2

Lei: 644, Data: 11/12/2014

Codigo	Especificacao	Categoria	Função
TOTAL			8.128.024,25